



Comune di Chivasso
Ufficio Ambiente
Piazza C.A. Dalla Chiesa, n. 8
10034 – Chivasso
protocollo@pec.comune.chivasso.to.it

e p. c.

Città Metropolitana di Torino
Ufficio Ambiente
protocollo@cert.cittametropolitana.torino.it

Moncalieri (TO),

Prot.

Classifica 7.20.10

Oggetto: Lavori con classifica AIPO TO-E-1275

Lavori di difese spondali e ricalibratura torrente Orco nel Comune di Foglizzo e regimazione idraulica e manutenzione torrente Orco nei Comuni di Foglizzo, Montanaro e Chivasso (TO)

CUP: B49H10000630002

Aggiornamento della comunicazione ai sensi degli artt. 245, comma 2 e 249 del D.Lgs. 152/06 e s.m.i. in qualità di soggetto interessato non responsabile

Con riferimento al sito in oggetto, facendo seguito alla Notifica ai sensi dell'art. 245, comma 2 e art. 249 del D.Lgs. 152/06 e.m.i. del 16/09/2022 inviata con nota prot. AIPO n. 21519 del 16.09.2022 (allegata), si comunica che le misure di prevenzione e bonifica attuate hanno portato alla conformità dei terreni di fondo scavo alle CSC di cui alla Colonna A della Tabella 1 dell'Allegato 5 alla Parte Quarta, Titolo V del D.Lgs. 152/2006 e smi.

Con la presente si trasmette la relazione di fine lavori e di collaudo.

Ulteriori informazioni potranno essere richieste al Dott. Giacomo Lampone della società Planeta (tel. 331.6083460, mail giacomo.lampone@studioplaneta.it) incaricato della direzione del servizio di bonifica e all'ing. Giovanni Massazza (tel. 331.7497514, mail giovanni.massazza@agenziapo.it) referente A.I.Po dei lavori in oggetto.

Distinti saluti,

IL DIRIGENTE

Ing. Isabella Botta

Documento firmato digitalmente
ai sensi dell'art. 21 del D. Lgs. 82/2005 e ss.mm.ii.

Allegati:

- Nota AIPO prot. n. 21519 del 16.09.2022 "Comunicazione ai sensi dell'art. 249 del D.Lgs. 152/06 e s.m.i. in qualità di soggetto interessato non responsabile";
- Lettera di trasmissione della relazione di fine lavori e di collaudo mise ricevuta al prot. A.I.Po n. 28639 del 01.12.2022;
- Relazione PLANETA R.22-10-26 - Intervento di Messa in Sicurezza di Emergenza ai sensi dell'art. 249 del D.Lgs. 152/06 e s.m.i. - Relazione di fine lavori e di collaudo. "TO-E-1275 - Lavori di difese spondali e ricalibratura torrente Orco nel Comune di Foglizzo e regimazione idraulica e manutenzione torrente Orco nei Comuni di Foglizzo, Montanaro e Chivasso (TO)".



Comune di Chivasso
Ufficio Ambiente
Piazza C.A. Dalla Chiesa, n. 8
10034 – Chivasso
protocollo@pec.comune.chivasso.to.it

e p. c.

Città Metropolitana di Torino
Ufficio Ambiente
protocollo@cert.cittametropolitana.torino.it

Moncalieri (TO),

Prot.

Classifica 7.20.10

Oggetto: Lavori con classifica AIPo TO-E-1275

Lavori di difese spondali e ricalibratura torrente Orco nel Comune di Foglizzo e regimazione idraulica e manutenzione torrente Orco nei Comuni di Foglizzo, Montanaro e Chivasso (TO)

CUP: B49H10000630002

Comunicazione ai sensi dell'art. 249 del D.Lgs. 152/06 e s.m.i. in qualità di soggetto interessato non responsabile

Al fine di dar corso ai lavori di sistemazione idraulica previsti nel progetto in oggetto l'Ufficio Operativo di Torino dell'Agenzia Interregionale per il Fiume Po (A.I.Po) ha affidato a PLANETA Studio Associato (di seguito PLANETA) il servizio di indagine per la caratterizzazione chimica terre e rocce da scavo D.P.R. 13 giugno 2017 n.120.

Le indagini ambientali condotte da PLANETA, ed i cui risultati sono stati ricevuti al prot. A.I.Po n. 21284 del 14.09.2022, hanno riscontrato:

- il ritrovamento di Rifiuti misti dell'attività di costruzione e demolizione illecitamente depositati nell'area;
- alcuni superamenti nei terreni delle CSC di riferimento.

L'area oggetto del ritrovamento sopra citato, di estensione areale pari a circa 750 m², è ubicata nel settore occidentale del Comune di Chivasso, ai margini della strada comunale Torino, circa 100 metri a monte del ponte ferroviario della linea storica, in corrispondenza del mappale 12 del Foglio 13 del catasto terreni di Chivasso di proprietà del demanio pubblico dello stato.

In considerazione di quanto sopra premesso, con la presente si comunica che:

- la scrivente Agenzia intende avviare quanto previsto dal D.Lgs. 152/06, e nello specifico dall'art. 249 ed al collegato Allegato 4 al Titolo V della suddetta normativa ambientale, per l'applicazione della procedura semplificata a siti di ridotte dimensioni soggetti a potenziali contaminazioni accidentali che interessino aree circoscritte di superficie non superiore a 1000 m²;
- l'intervento, che verrà attuato a partire dal 19/09/2022, prevederà l'attuazione di interventi di Messa in Sicurezza di Emergenza (MISE) con l'obiettivo di riportare i valori di concentrazione dei terreni al di sotto delle CSC di riferimento;
- le fasi della MISE si possono sintetizzare come segue:
 - o rimozione con smaltimento del "primo orizzonte" (Codice EER 17 09 04 - Rifiuti misti dell'attività di costruzione e demolizione);
 - o rimozione con smaltimento di quelle porzioni del "secondo orizzonte" (Codice EER 17 05 04 Terra e rocce, diverse da quelle di cui alla voce 17 05 03) con concentrazioni al di sopra dei valori soglia delle CSC;
 - o campionamento di verifica e collaudo del terreno di fondo scavo.
- la Direzione Lavori delle attività di MISE e campionamento è stata affidata a PLANETA;
- le attività di rimozione e smaltimento rifiuti in attuazione della MISE sono state affidate a:
 - o Vena Scavi snc dei F.lli Fisanotti,
Via Juvarra 11 - 10078 Venaria (TO)
P.I E C.F: 01678570019
Iscritta alla cat. 9 dell'albo nazionale gestori ambientali ed autorizzata alla rimozione ed allo smaltimento dei materiali con codici CER 17 05 04 e 17 09 04.

Nel caso in cui gli interventi di MISE riportino i valori di concentrazione sotto le CSC il soggetto interessato, entro 30 giorni, aggiornerà la comunicazione allegando la Relazione Tecnica sull'intervento di MISE.

Ulteriori informazioni potranno essere richieste al Dott. Giacomo Lampone della società Planeta (tel. 331.6083460, mail giacomo.lampone@studioplaneta.it) incaricato della direzione del servizio di bonifica e all'ing. Giovanni Massazza (tel. 331.7497514, mail giovanni.massazza@agenziapo.it) referente A.I.Po dei lavori in oggetto.

Distinti saluti,

IL DIRIGENTE

Ing. Isabella Botta

Documento firmato digitalmente
ai sensi dell'art. 21 del D. Lgs. 82/2005 e ss.mm.ii.

Allegati:

- lettera trasmissione delle indagini ambientali ricevuta al prot. A.I.Po n. 21284 del 14.09.2022;
- relazione PLANETA R.21-03-63 - Verifica della qualità ambientale delle terre oggetto di scavo "TO-E-1275 - Lavori di difese spondali e ricalibratura torrente Orco nel Comune di Foglizzo e regimazione idraulica e manutenzione torrente Orco nei Comuni di Foglizzo, Montanaro e Chivasso (TO)".

Chivasso, 30 novembre 2022

Spett.le

AGENZIA INTERREGIONALE PER IL FIUME PO

Direzione Territoriale Idrografica Piemonte Occidentale

Ufficio Operativo di Torino

Via Pastrengo 2/ter

10024 Moncalieri (TO)

c.a.

Ing. Isabella Botta

Ing. Giovanni Massazza

Oggetto: Verifica della qualità ambientale delle terre oggetto di scavo

CIG ZB603366e7

- **TO-E-1275 “Lavori di difese spondali e ricalibratura torrente Orco nel Comune di Foglizzo e regimazione idraulica e manutenzione torrente Orco nei Comuni di Foglizzo, Montanaro e Chivasso (TO)”
TRASMISSIONE RELAZIONE DI FINE LAVORI E DI COLLAUDO MISE**

Con riferimento agli interventi sopracitati, in considerazione:

- dell'incarico affidatoci con DD 550 del 27/04/2021;
- degli esiti delle indagini ambientali che hanno reso necessario procedere a bonifica di una porzione dell'area interessata dai lavori in oggetto per mettere in sicurezza l'area e riportare i valori di concentrazione sotto le CSC di riferimento;
- dell'estensione del succitato incarico, trasmesso con Protocollo n. 00016655/2022 del 11/07/2022, relativo alle seguenti prestazioni aggiuntive:
 - Consulenza per l'attivazione della Procedura semplificata di bonifica Art. 249 e Allegato 4, Parte IV D.Lgs. 152/2006 per aree contaminate di ridotte dimensioni;
 - Attività di Direzione Lavori delle attività di MISE (Messa in Sicurezza di Emergenza) tramite rimozione e smaltimento dei rifiuti condotto da Impresa iscritta alla cat.9 dell'Albo dei Gestori Ambientali;
 - Esecuzione dei campionamenti di fondo scavo e relative analisi chimiche;

- Relazione di fine lavori attestante il raggiungimento degli obiettivi di bonifica (raggiungimento della conformità alle CSC di cui all'Allegato 5, Titolo V, Parte IV del D.Lgs. 152/2006 dei terreni di fondo scavo).
- dell'avvio e conclusione dei lavori di MISE, indicati nei seguenti atti:
 - verbale di consegna redatto in data 19.09.2022
 - verbale di sospensione del servizio redatto in data 14.10.2022;
 - il verbale di ripresa redatto in data 23.11.2022;
 - certificato di ultimazione del servizio sottoscritto in data 25/11/2022

con la presente, ad espletamento dell'incarico affidatoci, si trasmette la Relazione di fine lavori attestante il raggiungimento degli obiettivi di bonifica (raggiungimento della conformità alle CSC di cui all'Allegato 5, Titolo V, Parte IV del D.Lgs. 152/2006 dei terreni di fondo scavo):

- R.22-10-26 - Intervento di Messa in Sicurezza di Emergenza ai sensi dell'art. 249 del D.Lgs. 152/06 e s.m.i. - Relazione di fine lavori e di collaudo.

In fede

Cesare Rampi
(PLANETA Studio Associato)

Agenzia Interregionale Fiume Po - AIPO

Direzione Territoriale Idrografica Piemonte Occidentale
Ufficio Operativo di Torino

Notifica ai sensi dell'art. 245, comma 2 del D.Lgs.
152/06 e s.m.i.



TO-E-1275 "Lavori di difese spondali e ricalibratura torrente Orco nel Comune di Foglizzo e regimazione idraulica e manutenzione torrente Orco nei Comuni di Foglizzo, Montanaro e Chivasso (TO)"

**Intervento di Messa in Sicurezza di Emergenza ai
sensi dell'art. 249 del D.Lgs. 152/06 e s.m.i.**

Relazione di fine lavori e di collaudo

*Rel. R22-10-26
Novembre 2022*

INDICE

1. INTRODUZIONE	3
1.1 Premessa e cronistoria	3
1.2 Scopo e contenuti del documento.....	5
1.3 Documentazione di riferimento	5
2. SINTESI DEGLI INTERVENTI DI BONIFICA CONDOTTI IN SITO	6
3. DESCRIZIONE DELLE ATTIVITA' DI COLLAUDO DI BONIFICA	8
4. CONCLUSIONI	10

FIGURE (nel corpo del testo)

Figura a Vista aerea del sito oggetto di procedimento di bonifica

FIGURE

Figura 1 Ubicazione dei punti di collaudo effettuati

TABELLE

Tabella 1 Risultati analitici dei campioni di terreno prelevati nel corso delle attività di collaudo

ALLEGATI

Allegato 1 notifica ai sensi dell'art. 245, comma 2 e art.249 del D.Lgs. 152/06 e s.m.i. del 16/09/2022 -Agenzia Interregionale

- Allegato 2** Elenco e scansione della IV copia dei Formulari di Identificazione Rifiuto (FIR)
- Allegato 3** Copia delle autorizzazioni degli impianti di conferimento
- Allegato 4** Documentazione fotografica acquisita nel corso delle attività di collaudo
- Allegato 5** Rapporti di prova delle analisi chimiche eseguite sui campioni di terreno prelevati nel corso delle attività di collaudo (giugno 2022)

1. INTRODUZIONE

1.1 Premessa e cronistoria

Al fine di dar corso ai lavori di sistemazione idraulica previsti nel progetto in oggetto l'Ufficio Operativo di Torino dell'Agenzia Interregionale per il Fiume Po (A.I.Po) ha affidato a PLANETA Studio Associato (di seguito PLANETA) il servizio di indagine per la caratterizzazione chimica terre e rocce da scavo D.P.R. 13 giugno 2017 n.120.

Le indagini ambientali condotte da PLANETA, ed i cui risultati sono stati ricevuti al prot. A.I.Po n. 21284 del 14.09.2022, hanno riscontrato:

- il ritrovamento di Rifiuti misti dell'attività di costruzione e demolizione illecitamente depositati nell'area;
- alcuni superamenti nei terreni delle CSC di riferimento.

L'area oggetto del ritrovamento sopra citato, di estensione areale pari a circa 750 m², è ubicata nel settore occidentale del Comune di Chivasso, ai margini della strada comunale Torino (**Figura a**), circa 100 metri a monte del ponte ferroviario della linea storica, in corrispondenza del mappale 12 del Foglio 13 del catasto terreni di Chivasso di proprietà del demanio pubblico dello Stato.

In considerazione di quanto sopra premesso, con nota del 16/09/2022 (**Allegato 1**) l'Agenzia Interregionale comunicava, in qualità di soggetto interessato non responsabile, ai sensi dell'art. 249 ed al collegato Allegato 4 al Titolo V del D.Lgs. 152/06 (procedura semplificata a siti di ridotte dimensioni soggetti a potenziali contaminazioni accidentali che interessino aree circoscritte di superficie non superiore a 1000 mq), l'attuazione di interventi di Messa in Sicurezza di Emergenza (MISE) con l'obiettivo di riportare i valori di concentrazione dei terreni al di sotto delle CSC di riferimento.



Figura a - Vista aerea dell'area oggetto di intervento

Tra il 19 settembre ed il 12 ottobre 2022 sono state eseguite e completate le attività di MISE con scavo e rimozione della totalità rifiuti, con contestuale smaltimento, con ultimazione dei conferimenti di quelli classificati “non pericolosi” il 20/10/2022 e di quelli classificati “pericolosi” il 21 ottobre 2022, una volta completato l’iter di approvazione del Piano di Lavoro ai sensi dall'art. 256 D.Lgs 81/08.

A seguito del completamento degli interventi di scavo e rimozione dei rifiuti sono state effettuate, da parte dei tecnici dello Studio PLANETA, le attività di collaudo dei terreni finalizzate alla verifica del raggiungimento degli obiettivi di bonifica coincidenti con il raggiungimento della conformità dei terreni alle CSC per siti a destinazione d’uso residenziale (di cui alla Colonna A della Tabella 1 dell’Allegato 5 alla Parte Quarta, Titolo V del D.Lgs. 152/2006 e s.m.i.).

1.2 Scopo e contenuti del documento

Il presente documento costituisce la relazione di fine lavori degli interventi di MISE condotti in Sito e contiene altresì gli esiti delle attività di collaudo effettuate ai fini della verifica del raggiungimento degli obiettivi di bonifica per l'area identificata catastalmente al foglio n. 13, particella 12 del comune di Chivasso.

Il documento risulta così strutturato:

- sintesi degli interventi di MISE condotti in sito (**Capitolo 2**);
- descrizione delle attività di collaudo (**Capitolo 3**);
- conclusioni (**Capitolo 4**).

1.3 Documentazione di riferimento

La documentazione esaminata ai fini dell'elaborazione del presente documento comprende:

- Planeta Studio Associato – AIPO - Interventi TO-E-12875 - Comune di Chivasso (TO) - Caratterizzazione terreni - Relazione R21-03-63 – Settembre 2022;
- Agenzia Interregionale per il Fiume Po (A.I.Po) - Lavori con classifica AIPO TO-E-1275 - Lavori di difese spondali e ricalibratura torrente Orco nel Comune di Foglizzo e regimazione idraulica e manutenzione torrente Orco nei Comuni di Foglizzo, Montanaro e Chivasso (TO) CUP: B49H10000630002 - Comunicazione ai sensi dell'art. 249 del D.Lgs. 152/06 e s.m.i. in qualità di soggetto interessato non responsabile

2. SINTESI DEGLI INTERVENTI DI BONIFICA CONDOTTI IN SITO

Gli interventi di Messa in Sicurezza, come da comunicazione A.I.Po del 16/09/2022 sono stati avviati in data 19/09/2022 e sono stati effettuati dalla ditta Vena Scavi snc dei F.lli Fisanotti, iscritta alla Categoria 9 dell'Albo Nazionale Gestori Ambientali.

La Direzione Lavori e collaudo delle attività di MISE è stata affidata allo scrivente Studio PLANETA;

Le attività della MISE si possono sintetizzare come segue:

- rimozione del “primo orizzonte” costituito da materiale di origine antropica illecitamente scaricato nel corso dei decenni e contestuale cernita al fine di suddividerlo in tre categorie merceologiche ai fini dello smaltimento:
 - Rifiuti misti dell'attività di costruzione e demolizione - Codice EER 17 09 04;
 - Rifiuti assimilabili agli urbani non differenziabili - Codice EER 20 03 01;
- rimozione di quelle porzioni del “secondo orizzonte” costituito da terreno di riporto che nelle indagini era risultato con concentrazioni al di sopra dei valori soglia delle CSC (Codice EER 17 05 04 Terra e rocce, diverse da quelle di cui alla voce 17 05 03)
- smaltimenti dei materiali rimossi secondo il seguente dettaglio:
 - Rifiuti misti dell'attività di costruzione e demolizione - Codice EER 17 09 04, effettuato dalla Ditta Vena Scavi, per un totale di 1'663,20 ton;
 - Rifiuti assimilabili agli urbani non differenziabili - Codice EER 20 03 01, effettuato dalla Ditta Piemont Maceri, per un totale di 113,66 ton;
 - Terra e rocce, diverse da quelle di cui alla voce 17 05 03 - Codice EER 17 05 04 effettuato dalla Ditta Vena Scavi, per un totale di 261,14 ton;

Durante le attività di rimozione del “primo strato” costituito principalmente da materiali di demolizione, sono stati rinvenuti alcuni

materiali da costruzione di fibrocemento contenete amianto, per la cui rimozione e smaltimento la Ditta Piemont Maceri ha redatto Piano di Lavoro ai sensi dall'art. 256 D.Lgs 81/08. Il totale dei materiali da costruzione contenenti amianto - Codice EER 17 06 05* smaltito è risultato pari a 180 kg;

In **Allegato 2** si riportano scansioni della IV copia dei Formulari di Identificazione dei Rifiuti (FIR), mentre le autorizzazioni degli impianti di conferimento sono riportate in **Allegato 3**.

3. DESCRIZIONE DELLE ATTIVITA' DI COLLAUDO DI BONIFICA

In data 14 ottobre 2022 sono state eseguite, dai tecnici dello scrivente Studio, le attività di collaudo dei terreni in posto a seguito della rimozione dei rifiuti al fine di verificare il raggiungimento degli obiettivi di bonifica, ovvero la conformità dei terreni alle CSC di riferimento.

Nel dettaglio, sono stati prelevati 5 campioni medi compositi di fondo scavo (**Fs1÷Fs5**) mediante esecuzione di saggi esplorativi ubicati all'interno di celle omogenee con superficie pari circa 150 mq ciascuna, come da planimetria in **Figura 1**.

Tutti i campioni di terreno così prelevati sono stati suddivisi in più aliquote previa omogeneizzazione, al fine di ottenere aliquote di campioni significative e rappresentative. Nel dettaglio, sono state prelevate:

- un'aliquota "tal quale" (non setacciata) per l'analisi dei composti volatili, al fine di ridurre al minimo i tempi di esposizione all'aria e quindi i processi di volatilizzazione;
- un'aliquota vagliata in campo a 2 cm, secondo quanto previsto dal D.Lgs. 152/06, per la determinazione degli altri parametri.

Ciascun campione è stato contrassegnato esternamente con un codice identificativo e con la data del prelievo.

Tutti i contenitori, opportunamente sigillati ed etichettati sono stati riposti in frigoriferi portatili e mantenuti ad una temperatura di 4 °C fino al recapito in laboratorio.

I campioni di terreno così prelevati sono stati sottoposti ad analisi chimiche presso il laboratorio accreditato ACCREDIA Gruppo CSA S.p.A di Rimini, finalizzate alla determinazione dei seguenti parametri:

- Metalli (As, Cd, Cr, Cr (VI), Co, Cu, Hg, Ni, Pb, Zn);
- BTEXS;
- Idrocarburi policiclici aromatici (IPA);
- idrocarburi leggeri (C<12)

- Idrocarburi pesanti (C>12).
- Amianto (in considerazione del ritrovamento di manufatti in fibrocemento all'interno dei rifiuti).

Gli esiti delle analisi chimiche eseguite, sintetizzati in **Tabella 1**, documentano, per tutti i campioni di terreno prelevati, la conformità alle CSC per siti a destinazione d'uso residenziale (di cui alla Colonna A della Tabella 1 dell'Allegato 5 alla Parte Quarta, Titolo V del D.Lgs. 152/2006 e s.m.i.) previste dagli obiettivi di bonifica ai sensi dell'art. 249 ed al collegato Allegato 4 al Titolo V del D.Lgs. 152/06.

Copia dei Rapporti di prova delle analisi di cui sopra sono riportati in **Allegato 5**.

4. CONCLUSIONI

Le indagini ambientali condotte all'interno della fase di progettazione dei lavori di sistemazione idraulica del T. Orco hanno riscontrato:

- il ritrovamento di Rifiuti misti dell'attività di costruzione e demolizione illecitamente depositati nell'area;
- alcuni superamenti nei terreni delle CSC di riferimento.

L'area oggetto del ritrovamento sopra citato, di estensione areale pari a circa 750 m², è ubicata nel settore occidentale del Comune di Chivasso, ai margini della strada comunale Torino (**Figura a**), circa 100 metri a monte del ponte ferroviario della linea storica, in corrispondenza del mappale 12 del Foglio 13 del catasto terreni di Chivasso di proprietà del demanio pubblico dello Stato.

Con nota del 16/09/2022 l'Agenzia Interregionale comunicava, in qualità di soggetto interessato non responsabile, ai sensi dell'art. 249 ed al collegato Allegato 4 al Titolo V del D.Lgs. 152/06 (procedura semplificata a siti di ridotte dimensioni soggetti a potenziali contaminazioni accidentali che interessino aree circoscritte di superficie non superiore a 1000 mq), l'attuazione di interventi di Messa in Sicurezza di Emergenza (MISE) con l'obiettivo di riportare i valori di concentrazione dei terreni al di sotto delle CSC di riferimento.

Gli interventi di Messa in Sicurezza, come da comunicazione A.I.Po del 16/09/2022, sono stati avviati in data 19/09/2022 e sono stati affidati ditta Vena Scavi snc dei F.lli Fisanotti, iscritta alla Categoria 9 dell'Albo Nazionale Gestori Ambientali.

In data 14 ottobre 2022 sono state eseguite, dai tecnici dello scrivente Studio, le attività di collaudo dei terreni in posto a seguito della rimozione dei rifiuti.

Alla luce dei risultati analitici acquisiti nell'ambito delle attività di collaudo che hanno dimostrato il raggiungimento degli obiettivi di bonifica (conformità dei terreni di fondo scavo alle CSC di cui alla Colonna A della Tabella 1 dell'Allegato 5 alla Parte Quarta, Titolo V del D.Lgs. 152/2006 e

s.m.i.) si ritengono completati gli interventi di bonifica attuati sull'area di cui all'identificativo catastale Foglio 13, Particella 12 del comune di Chivasso.

PLANETA STUDIO ASSOCIATO

Dott. Geol. Giacomo R. LAMPONE

FIGURA

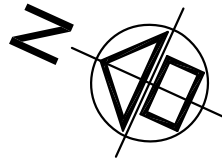

Schema della composizione dei campioni
medi composti di fondo scavo

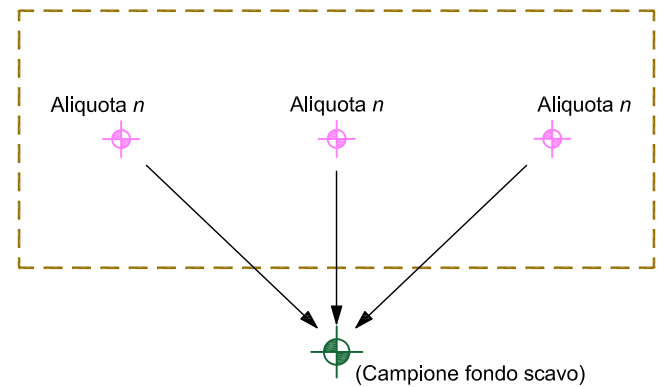

LEGENDA

- Impronta argine in progetto
- Impronta pista di cantiere in progetto
- Perimetro dell'area oggetto di MISE
- Individuazione delle celle di collaudo (aree omogenee di circa 150 mq cad.)
- Fsx** Campione di collaudo fondo scavo eseguito

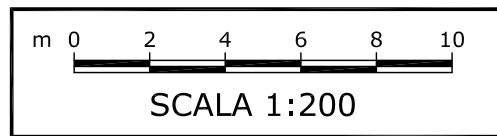

Strada comunale Torino

TABELLA

Tabella 1 - Risultati delle analisi condotte sui campioni di terreno prelevati

Denominazione campione	U. M.	LOQ	DLgs 152/06 All 5 Tab 1 Res Verde	DLgs 152/06 All 5 Tab 1 Com- Ind	Fs1	Fs2	Fs3	Fs4	Fs5
Data campionamento					14/10/22	14/10/22	14/10/22	14/10/22	14/10/22
Parametro					Rapporti di Prova n°				
					2215262-001 2215933-001	2215502-001 2215933-002	2215503-001 2215933-003	2215504-001 2215933-004	2215505-001 2215933-005
Scheletro	% s.s.				29,5	35,7	22,4	40	38,2
COMPOSTI INORGANICI	-	-	-	-	-	-	-	-	-
Arsenico	mg/Kg s.s.	1	20	50	2	2	5	2	2
Cadmio	mg/Kg s.s.	0,05	2	15	0,12	0,13	0,17	0,1	0,13
Cobalto	mg/Kg s.s.	0,5	20	250	3,4	4,3	5,3	3,6	3,8
Cromo totale	mg/Kg s.s.	0,5	150	800	15,2	20,2	23	18,8	23
Cromo esavalente	mg/Kg s.s.	0,2	2	15	< 0,2	< 0,2	< 0,2	< 0,2	< 0,2
Mercurio	mg/Kg s.s.	0,005	1	5	0,0135	0,0275	0,655	0,0602	0,0291
Nichel	mg/Kg s.s.	0,5	120	500	15,6	24,5	25,9	18,1	20,6
Piombo	mg/Kg s.s.	1	100	1000	3	3	5	3	5
Rame	mg/Kg s.s.	0,5	120	600	5	8,6	9,4	5,3	6,7
Zinco	mg/Kg s.s.	0,5	150	1500	12,7	17,1	22,2	12,7	17,8
COMPOSTI ORGANICI AROMATICI	-	-	-	-	-	-	-	-	-
Benzene	mg/Kg s.s.	0,005	0,1	2	< 0,005	< 0,005	< 0,005	< 0,005	< 0,005
Etilbenzene (A)	mg/Kg s.s.	0,005	0,5	50	< 0,005	< 0,005	< 0,005	< 0,005	< 0,005
Stirene (B)	mg/Kg s.s.	0,005	0,5	50	< 0,005	< 0,005	< 0,005	< 0,005	< 0,005
Toluene (C)	mg/Kg s.s.	0,005	0,5	50	< 0,005	< 0,005	< 0,005	< 0,005	< 0,005
Xilene (D)	mg/Kg s.s.	0,005	0,5	50	< 0,005	< 0,005	< 0,005	< 0,005	< 0,005
Sommatoria organici aromatici (A,B,C,D)	mg/Kg s.s.	0,005	1	100	< 0,005	< 0,005	< 0,005	< 0,005	< 0,005
IDROCARBURI POLICICLICI AROMATICI	-	-	-	-					
Naftalene	mg/Kg s.s.	0,01	5*	50*	< 0,01	< 0,01	< 0,01	< 0,01	< 0,01
Acenaftilene	mg/Kg s.s.	0,01	5*	50*	< 0,01	< 0,01	< 0,01	< 0,01	< 0,01
Acenaftene	mg/Kg s.s.	0,01	5*	50*	< 0,01	< 0,01	< 0,01	< 0,01	< 0,01
Fluorene	mg/Kg s.s.	0,01	5*	50*	< 0,01	< 0,01	< 0,01	< 0,01	< 0,01
Fenantrene	mg/Kg s.s.	0,01	5*	50*	< 0,01	< 0,01	< 0,01	< 0,01	< 0,01
Antracene	mg/Kg s.s.	0,01	5*	50*	< 0,01	< 0,01	< 0,01	< 0,01	< 0,01
Fluorantene	mg/Kg s.s.	0,01	5*	50*	< 0,01	< 0,01	< 0,01	< 0,01	< 0,01
Pirene (A)	mg/Kg s.s.	0,01	5	50	< 0,01	< 0,01	< 0,01	< 0,01	< 0,01
Benzo(a)antracene (B)	mg/Kg s.s.	0,01	0,5	10	< 0,01	< 0,01	< 0,01	< 0,01	< 0,01
Crisene (C)	mg/Kg s.s.	0,01	5	50	< 0,01	< 0,01	< 0,01	< 0,01	< 0,01
Benzo(b)fluorantene (D)	mg/Kg s.s.	0,01	0,5	10	< 0,01	< 0,01	< 0,01	< 0,01	< 0,01
Benzo(k)fluorantene (E)	mg/Kg s.s.	0,01	0,5	10	< 0,01	< 0,01	< 0,01	< 0,01	< 0,01
Benzo(a)pirene (F)	mg/Kg s.s.	0,01	0,1	10	< 0,01	< 0,01	< 0,01	< 0,01	< 0,01
Indeno(1,2,3-cd)pirene (G)	mg/Kg s.s.	0,01	0,1	5	< 0,01	< 0,01	< 0,01	< 0,01	< 0,01
Dibenzo(a,h)antracene (H)	mg/Kg s.s.	0,01	0,1	10	< 0,01	< 0,01	< 0,01	< 0,01	< 0,01
Benzo(ghi)perilene (I)	mg/Kg s.s.	0,01	0,1	10	< 0,01	< 0,01	< 0,01	< 0,01	< 0,01
Dibenzo(a,e)pirene (L)	mg/Kg s.s.	0,01	0,1	10	< 0,01	< 0,01	< 0,01	< 0,01	< 0,01
Dibenzo(a,h)pirene (M)	mg/Kg s.s.	0,01	0,1	10	< 0,01	< 0,01	< 0,01	< 0,01	< 0,01
Dibenzo(a,i)pirene (N)	mg/Kg s.s.	0,01	0,1	10	< 0,01	< 0,01	< 0,01	< 0,01	< 0,01
Dibenzo(a,l)pirene (O)	mg/Kg s.s.	0,01	0,1	10	< 0,01	< 0,01	< 0,01	< 0,01	< 0,01
Somm. policiclici aromatici (da A a O)	mg/Kg s.s.	0,01	10	100	< 0,01	< 0,01	< 0,01	< 0,01	< 0,01
IDROCARBURI	-	-	-	-	-	-	-	-	-
Idrocarburi pesanti (C<12)	mg/Kg s.s.	1	10	250	< 1	< 1	< 1	< 1	< 1
Idrocarburi pesanti (C>12)	mg/Kg s.s.	5	50	750	< 5	< 5	9	30	< 5
ALTRE SOSTANZE	-	-	-	-	-	-	-	-	-
Amianto (fibre libere)	mg/Kg s.s.				<100	<100	<100	<100	<100

(*) Limiti ISS

ALLEGATI

ALLEGATO 1

Notifica ai sensi dell'art. 245, comma 2 e art.249 del D.Lgs.
152/06 e s.m.i. del 16/09/2022 - Agenzia Interregionale per
il Fiume Po

Comune di Chivasso
Ufficio Ambiente
Piazza C.A. Dalla Chiesa, n. 8
10034 – Chivasso
protocollo@pec.comune.chivasso.to.it

e p. c.

Città Metropolitana di Torino
Ufficio Ambiente
protocollo@cert.cittametropolitana.torino.it

Moncalieri (TO),

Prot.

Classifica 7.20.10

Oggetto: Lavori con classifica AIPO TO-E-1275

Lavori di difese spondali e ricalibratura torrente Orco nel Comune di Foglizzo e regimazione idraulica e manutenzione torrente Orco nei Comuni di Foglizzo, Montanaro e Chivasso (TO)

CUP: B49H10000630002

Comunicazione ai sensi dell'art. 249 del D.Lgs. 152/06 e s.m.i. in qualità di soggetto interessato non responsabile

Al fine di dar corso ai lavori di sistemazione idraulica previsti nel progetto in oggetto l'Ufficio Operativo di Torino dell'Agenzia Interregionale per il Fiume Po (A.I.Po) ha affidato a PLANETA Studio Associato (di seguito PLANETA) il servizio di indagine per la caratterizzazione chimica terre e rocce da scavo D.P.R. 13 giugno 2017 n.120.

Le indagini ambientali condotte da PLANETA, ed i cui risultati sono stati ricevuti al prot. A.I.Po n. 21284 del 14.09.2022, hanno riscontrato:

- il ritrovamento di Rifiuti misti dell'attività di costruzione e demolizione illecitamente depositati nell'area;
- alcuni superamenti nei terreni delle CSC di riferimento.

L'area oggetto del ritrovamento sopra citato, di estensione areale pari a circa 750 m², è ubicata nel settore occidentale del Comune di Chivasso, ai margini della strada comunale Torino, circa 100 metri a monte del ponte ferroviario della linea storica, in corrispondenza del mappale 12 del Foglio 13 del catasto terreni di Chivasso di proprietà del demanio pubblico dello stato.

In considerazione di quanto sopra premesso, con la presente si comunica che:

- la scrivente Agenzia intende avviare quanto previsto dal D.Lgs. 152/06, e nello specifico dall'art. 249 ed al collegato Allegato 4 al Titolo V della suddetta normativa ambientale, per l'applicazione della procedura semplificata a siti di ridotte dimensioni soggetti a potenziali contaminazioni accidentali che interessino aree circoscritte di superficie non superiore a 1000 m²;
- l'intervento, che verrà attuato a partire dal 19/09/2022, prevederà l'attuazione di interventi di Messa in Sicurezza di Emergenza (MISE) con l'obiettivo di riportare i valori di concentrazione dei terreni al di sotto delle CSC di riferimento;
- le fasi della MISE si possono sintetizzare come segue:
 - o rimozione con smaltimento del "primo orizzonte" (Codice EER 17 09 04 - Rifiuti misti dell'attività di costruzione e demolizione);
 - o rimozione con smaltimento di quelle porzioni del "secondo orizzonte" (Codice EER 17 05 04 Terra e rocce, diverse da quelle di cui alla voce 17 05 03) con concentrazioni al di sopra dei valori soglia delle CSC;
 - o campionamento di verifica e collaudo del terreno di fondo scavo.
- la Direzione Lavori delle attività di MISE e campionamento è stata affidata a PLANETA;
- le attività di rimozione e smaltimento rifiuti in attuazione della MISE sono state affidate a:
 - o Vena Scavi snc dei F.lli Fisanotti,
Via Juvarra 11 - 10078 Venaria (TO)
P.I E C.F: 01678570019
Iscritta alla cat. 9 dell'albo nazionale gestori ambientali ed autorizzata alla rimozione ed allo smaltimento dei materiali con codici CER 17 05 04 e 17 09 04.

Nel caso in cui gli interventi di MISE riportino i valori di concentrazione sotto le CSC il soggetto interessato, entro 30 giorni, aggiornerà la comunicazione allegando la Relazione Tecnica sull'intervento di MISE.

Ulteriori informazioni potranno essere richieste al Dott. Giacomo Lampone della società Planeta (tel. 331.6083460, mail giacomo.lampone@studioplaneta.it) incaricato della direzione del servizio di bonifica e all'ing. Giovanni Massazza (tel. 331.7497514, mail giovanni.massazza@agenziapo.it) referente A.I.Po dei lavori in oggetto.

Distinti saluti,

IL DIRIGENTE

Ing. Isabella Botta

Documento firmato digitalmente
ai sensi dell'art. 21 del D. Lgs. 82/2005 e ss.mm.ii.

Allegati:

- lettera trasmissione delle indagini ambientali ricevuta al prot. A.I.Po n. 21284 del 14.09.2022;
- relazione PLANETA R.21-03-63 - Verifica della qualità ambientale delle terre oggetto di scavo "TO-E-1275 - Lavori di difese spondali e ricalibratura torrente Orco nel Comune di Foglizzo e regimazione idraulica e manutenzione torrente Orco nei Comuni di Foglizzo, Montanaro e Chivasso (TO)".

ALLEGATO 2

Elenco e scansione della IV copia dei Formulari di
Identificazione Rifiuto (FIR)



DATA TRASPORTO	N° FIR	CER	SITO DI CONFERIMENTO	TRASPORTATORE	PESO VERIFICATO A DESTINO (kg)
19/09/2022	DUA 892215/2022	17 09 04	Edilcave Torino s.r.l.	Vena Scavi s.n.c.	17.260
19/09/2022	DUA 892214/2022	17 09 04	Edilcave Torino s.r.l.	Vena Scavi s.n.c.	18.320
19/09/2022	DUA 892213/2022	17 09 04	Edilcave Torino s.r.l.	Vena Scavi s.n.c.	18.840
19/09/2022	DUA 892211/2022	17 09 04	Edilcave Torino s.r.l.	Vena Scavi s.n.c.	19.520
19/09/2022	DUA 892210/2022	17 09 04	Edilcave Torino s.r.l.	Vena Scavi s.n.c.	19.440
19/09/2022	DUA 892201/2022	17 09 04	Edilcave Torino s.r.l.	Vena Scavi s.n.c.	19.280
19/09/2022	DUA 892209/2022	17 09 04	Edilcave Torino s.r.l.	Vena Scavi s.n.c.	16.260
19/09/2022	DUA 892203/2022	17 09 04	Edilcave Torino s.r.l.	Vena Scavi s.n.c.	19.400
19/09/2022	DUA 892204/2022	17 09 04	Edilcave Torino s.r.l.	Vena Scavi s.n.c.	16.800
19/09/2022	DUA 892202/2022	17 09 04	Edilcave Torino s.r.l.	Vena Scavi s.n.c.	18.140
20/09/2022	DUA 892220/2022	17 09 04	Edilcave Torino s.r.l.	Vena Scavi s.n.c.	22.180
20/09/2022	DUA 892219/2022	17 09 04	Edilcave Torino s.r.l.	Vena Scavi s.n.c.	23.400
20/09/2022	DUA 892218/2022	17 09 04	Edilcave Torino s.r.l.	Vena Scavi s.n.c.	20.220
20/09/2022	DUA 892217/2022	17 09 04	Edilcave Torino s.r.l.	Vena Scavi s.n.c.	20.360
20/09/2022	DUA 892216/2022	17 09 04	Edilcave Torino s.r.l.	Vena Scavi s.n.c.	21.220
20/09/2022	DUA 892212/2022	17 09 04	Edilcave Torino s.r.l.	Vena Scavi s.n.c.	21.100
21/09/2022	DUA 892228/2022	17 09 04	Edilcave Torino s.r.l.	Vena Scavi s.n.c.	22.660
21/09/2022	DUA 892232/2022	17 09 04	Edilcave Torino s.r.l.	Vena Scavi s.n.c.	21.100
21/09/2022	DUA 892231/2022	17 09 04	Edilcave Torino s.r.l.	Vena Scavi s.n.c.	23.340
21/09/2022	DUA 892226/2022	17 09 04	Edilcave Torino s.r.l.	Vena Scavi s.n.c.	22.840
21/09/2022	DUA 892230/2022	17 09 04	Edilcave Torino s.r.l.	Vena Scavi s.n.c.	22.020
21/09/2022	DUA 892225/2022	17 09 04	Edilcave Torino s.r.l.	Vena Scavi s.n.c.	22.280
21/09/2022	DUA 892229/2022	17 09 04	Edilcave Torino s.r.l.	Vena Scavi s.n.c.	22.740
21/09/2022	DUA 892224/2022	17 09 04	Edilcave Torino s.r.l.	Vena Scavi s.n.c.	22.860
21/09/2022	DUA 892227/2022	17 09 04	Edilcave Torino s.r.l.	Vena Scavi s.n.c.	21.460
21/09/2022	DUA 892223/2022	17 09 04	Edilcave Torino s.r.l.	Vena Scavi s.n.c.	22.100
21/09/2022	DUA 892221/2022	17 09 04	Edilcave Torino s.r.l.	Vena Scavi s.n.c.	20.680
21/09/2022	DUA 892222/2022	17 09 04	Edilcave Torino s.r.l.	Vena Scavi s.n.c.	21.980
22/09/2022	DUA 892251/2022	17 09 04	Edilcave Torino s.r.l.	Vena Scavi s.n.c.	23.360
22/09/2022	DUA 892251/2022	17 09 04	Edilcave Torino s.r.l.	Vena Scavi s.n.c.	24.120
22/09/2022	DUA 892238/2022	17 09 04	Edilcave Torino s.r.l.	Vena Scavi s.n.c.	23.600
22/09/2022	DUA 892237/2022	17 09 04	Edilcave Torino s.r.l.	Vena Scavi s.n.c.	23.780
22/09/2022	DUA 892248/2022	17 09 04	Edilcave Torino s.r.l.	Vena Scavi s.n.c.	23.360
22/09/2022	DUA 892236/2022	17 09 04	Edilcave Torino s.r.l.	Vena Scavi s.n.c.	23.540
22/09/2022	DUA 892247/2022	17 09 04	Edilcave Torino s.r.l.	Vena Scavi s.n.c.	21.600
22/09/2022	DUA 892235/2022	17 09 04	Edilcave Torino s.r.l.	Vena Scavi s.n.c.	22.440
22/09/2022	DUA 892240/2022	17 09 04	Edilcave Torino s.r.l.	Vena Scavi s.n.c.	23.920
22/09/2022	DUA 892234/2022	17 09 04	Edilcave Torino s.r.l.	Vena Scavi s.n.c.	24.100
22/09/2022	DUA 892239/2022	17 09 04	Edilcave Torino s.r.l.	Vena Scavi s.n.c.	20.320
22/09/2022	DUA 892233/2022	17 09 04	Edilcave Torino s.r.l.	Vena Scavi s.n.c.	21.120
23/09/2022	DUA 892263/2022	17 09 04	Edilcave Torino s.r.l.	Vena Scavi s.n.c.	24.760
23/09/2022	DUA 892246/2022	17 09 04	Edilcave Torino s.r.l.	Vena Scavi s.n.c.	24.940
23/09/2022	DUA 892262/2022	17 09 04	Edilcave Torino s.r.l.	Vena Scavi s.n.c.	21.820
23/09/2022	DUA 892245/2022	17 09 04	Edilcave Torino s.r.l.	Vena Scavi s.n.c.	25.180
23/09/2022	DUA 892261/2022	17 09 04	Edilcave Torino s.r.l.	Vena Scavi s.n.c.	24.580
23/09/2022	DUA 892244/2022	17 09 04	Edilcave Torino s.r.l.	Vena Scavi s.n.c.	24.260
23/09/2022	DUA 892260/2022	17 09 04	Edilcave Torino s.r.l.	Vena Scavi s.n.c.	23.740
23/09/2022	DUA 892243/2022	17 09 04	Edilcave Torino s.r.l.	Vena Scavi s.n.c.	23.880
23/09/2022	DUA 892259/2022	17 09 04	Edilcave Torino s.r.l.	Vena Scavi s.n.c.	22.200
23/09/2022	DUA 892242/2022	17 09 04	Edilcave Torino s.r.l.	Vena Scavi s.n.c.	24.400
23/09/2022	DUA 892250/2022	17 09 04	Edilcave Torino s.r.l.	Vena Scavi s.n.c.	21.880
23/09/2022	DUA 892241/2022	17 09 04	Edilcave Torino s.r.l.	Vena Scavi s.n.c.	22.180
26/09/2022	DUA 892257/2022	17 09 04	Edilcave Torino s.r.l.	Vena Scavi s.n.c.	25.880
26/09/2022	DUA 892268/2022	17 09 04	Edilcave Torino s.r.l.	Vena Scavi s.n.c.	23.320
26/09/2022	DUA 892256/2022	17 09 04	Edilcave Torino s.r.l.	Vena Scavi s.n.c.	26.940
26/09/2022	DUA 892267/2022	17 09 04	Edilcave Torino s.r.l.	Vena Scavi s.n.c.	24.660
26/09/2022	DUA 892266/2022	17 09 04	Edilcave Torino s.r.l.	Vena Scavi s.n.c.	24.720
26/09/2022	DUA 892257/2022	17 09 04	Edilcave Torino s.r.l.	Vena Scavi s.n.c.	23.020
26/09/2022	DUA 892254/2022	17 09 04	Edilcave Torino s.r.l.	Vena Scavi s.n.c.	25.420
26/09/2022	DUA 892265/2022	17 09 04	Edilcave Torino s.r.l.	Vena Scavi s.n.c.	24.620
26/09/2022	DUA 892253/2022	17 09 04	Edilcave Torino s.r.l.	Vena Scavi s.n.c.	26.020
26/09/2022	DUA 892264/2022	17 09 04	Edilcave Torino s.r.l.	Vena Scavi s.n.c.	21.500
26/09/2022	DUA 892252/2022	17 09 04	Edilcave Torino s.r.l.	Vena Scavi s.n.c.	23.960
26/09/2022	DUA 892258/2022	17 09 04	Edilcave Torino s.r.l.	Vena Scavi s.n.c.	23.520
27/09/2022	DUA 892274/2022	17 09 04	Edilcave Torino s.r.l.	Vena Scavi s.n.c.	25.400
27/09/2022	DUA 892273/2022	17 09 04	Edilcave Torino s.r.l.	Vena Scavi s.n.c.	27.180
27/09/2022	DUA 892272/2022	17 09 04	Edilcave Torino s.r.l.	Vena Scavi s.n.c.	24.440
27/09/2022	DUA 892271/2022	17 09 04	Edilcave Torino s.r.l.	Vena Scavi s.n.c.	24.580
27/09/2022	DUA 892270/2022	17 09 04	Edilcave Torino s.r.l.	Vena Scavi s.n.c.	23.380
27/09/2022	DUA 892275/2022	17 09 04	Edilcave Torino s.r.l.	Vena Scavi s.n.c.	24.660
27/09/2022	DUA 892269/2022	17 09 04	Edilcave Torino s.r.l.	Vena Scavi s.n.c.	25.220
28/09/2022	DUA 892286/2022	17 09 04	Edilcave Torino s.r.l.	Vena Scavi s.n.c.	27.540
28/09/2022	DUA 892287/2022	17 09 04	Edilcave Torino s.r.l.	Vena Scavi s.n.c.	30.900
28/09/2022	DUA 892277/2022	17 05 04	Edilcave Torino s.r.l.	Vena Scavi s.n.c.	31.640
28/09/2022	DUA 892276/2022	17 05 04	Edilcave Torino s.r.l.	Vena Scavi s.n.c.	25.520
28/09/2022	DUA 892281/2022	17 05 04	Edilcave Torino s.r.l.	Vena Scavi s.n.c.	24.820
28/09/2022	DUA 892208/2022	17 05 04	Edilcave Torino s.r.l.	Vena Scavi s.n.c.	25.780
28/09/2022	DUA 892280/2022	17 05 04	Edilcave Torino s.r.l.	Vena Scavi s.n.c.	25.560
28/09/2022	DUA 892207/2022	17 05 04	Edilcave Torino s.r.l.	Vena Scavi s.n.c.	24.940
28/09/2022	DUA 892206/2022	17 05 04	Edilcave Torino s.r.l.	Vena Scavi s.n.c.	25.540
28/09/2022	DUA 892279/2022	17 05 04	Edilcave Torino s.r.l.	Vena Scavi s.n.c.	25.100
28/09/2022	DUA 892277/2022	17 05 04	Edilcave Torino s.r.l.	Vena Scavi s.n.c.	25.220
28/09/2022	DUA 892205/2022	17 05 04	Edilcave Torino s.r.l.	Vena Scavi s.n.c.	27.020



DATA TRASPORTO	N° FIR	CER	SITO DI CONFERIMENTO	TRASPORTATORE	PESO VERIFICATO A DESTINO (kg)
11/10/2022	XFIR0002985/2021	20 03 01	Neve s.r.l.	Gariglio s.r.l.	4.680
12/10/2022	XFIR0003075/2021	20 03 01	Neve s.r.l.	Gariglio s.r.l.	27.300
12/10/2022	XFIR0003076/2022	20 03 01	Neve s.r.l.	Gariglio s.r.l.	14.820
17/10/2022	XFIR0003206/2022	20 03 01	Neve s.r.l.	Gariglio s.r.l.	11.580
17/10/2022	XFIR0003207/2022	20 03 01	Neve s.r.l.	Gariglio s.r.l.	19.180
17/10/2022	XFIR0003208/2022	20 03 01	Neve s.r.l.	Gariglio s.r.l.	9.440
17/10/2022	XFIR0003209/2022	20 03 01	Neve s.r.l.	Gariglio s.r.l.	10.880
20/10/2022	XFIR0003244/2022	20 03 01	Neve s.r.l.	Gariglio s.r.l.	8.120
20/10/2022	XFIR0003245/2022	20 03 01	Neve s.r.l.	Gariglio s.r.l.	7.660
21/10/2022	DUE477608/2022	17 06 05*	Bigica Franco s.r.l.	Fenice s.r.l.	180

TOTALI	
CER	kg
17 09 04	1.663.760
17 05 04	261.140
20 03 01	113.660
17 06 05*	180

FORMULARIO RIFIUTI

Reg. del 15/05/1998, n. 12 del 12/05/1998, n. 147
 D.L. del 27/06/1998, n. 147
 Decreto Interministeriale 8 aprile 2000
 D.Lgs. 3 aprile 2001, n. 151 art. 155 e mod. alleg.
 D.Lgs. 7 dicembre 2003, n. 229

NUMERO REGIONALE

DATA DI CHIUSURA DEL FORMULARIO

12/09/2022

DUA 892211 /2022

1 PRODUTTORE o DETENTORE

Denominazione e Ragione sociale

Unità Locale

Cod. Fis.

01678570019

N. Aut./Abi

TD 08013

del

03/05/21

2 DESTINATARIO

Denominazione e Ragione sociale

Luogo di Destinazione

Cod. Fis.

01678570019

N. Aut./Abi

TD 08013

del

03/05/21

3 TRASPORTATORE

Denominazione e Ragione sociale

Indirizzo

Cod. Fis.

01678570019

N. Aut./Abi

TD 08013

del

03/05/21

Trasporto di rifiuti non pericolosi prodotti nel proprio stabilimento

☒

CHIVARSO OREG AIPO

ANNOTAZIONI

4 CARATTERISTICHE DEL RIFIUTO

Denominazione / Descrizione del rifiuto

RIFIUTI MISTI DALL'ATT. DI COSTRUZIONE E DEMOLIZIONE
 diversi da quelli di cui alla voce 170901/2/3.

COEFF. di RIFIUTO

17090

STATO FISICO

☐ 1 ☒ 3 ☐ 4

CARATTERISTICHE DI PERICOLO

NESSUNA

N. COLLI/CONTENITORI

SFUEI

5 DESTINAZIONE DEL RIFIUTO

☐ Smaltimento ☐ Riciclaggio

6 QUANTITA

P. lordo

Ton

☒ Kg 22.500

☐ litri

☒ Pz. 18

Foto da verificarsi a destino

7 PERICOLO

Se diverso dal più grave

8 TRASPORTO SOTTOPOSTO A NORMATIVA ADR / RID

☐ SI

☒ NO

9 FIRME

FIRMA DEL PRODUTTORE/DEPOSITANTE

FIRMA DEL TRASPORTATORE

10 MODALITA E MEZZO DI TRASPORTO

Targa autonoma

CAR 4.7 A

Targa rimorchi

Cognome e Nome
 Conducente

FISANOTTI ANDREA

Data e Ora inizio trasporto

12/09/2022 1445

11 RISTRASO AL DESTINATARIO

Si dichiara che il carico è stato:

☒

Accettato per intero

☐

Accettato per la seguente quantità:

☒

kg

19520

☐ Registrato per le seguenti informazioni:

Data

12/09/2022

Or

1526

Firma del Destinatario

CAVALLONE
 Via del Brando
 10146 TORINO - Tel. 011/5555555
 Part. IVA n. Cod. Fisc. 00000000000



FORMULARIO RIFIUTI

Reg. del 3 ottobre 2002, n. 32 del D.Lgs. n. 151
 D.L. del 1° marzo 2000, n. 149
 Decreto Ministeriale Ambiente 9 aprile 2000
 D.Lgs. 3 aprile 2006, n. 152, art. 151 e succ. modif.
 D.Lgs. 3 dicembre 2010, n. 239

NUMERO RIFIUTI

DATA DI EMISIONE DEL FORMULARIO

12/09/2022

1 PRODUTTORE o DETENTORE

Denominazione o Ragione sociale

Via/Loc.:

Cod. Fisc.

01678570019

N. Aut./Azz.

TO 45913

del

10/09/22

2 DESTINATARIO

Denominazione o Ragione sociale

Luogo di Destinazione

10148

TORINO

Cod. Fisc.

03656860011

N. Aut./Azz.

TO 45913

del

15/09/22

3 TRASPORTATORE

Denominazione o Ragione sociale

Indirizzo

Cod. Fisc.

01678570019

N. Aut./Azz.

TO 45312

del

09/10/22

Trasporto di rifiuti non pericolosi prodotti nei propri stabilimenti

CHIVASSO DRCD AIPO

ANNOTAZIONI

4 CARATTERISTICHE DEL RIFIUTO

Denominazione / Descrizione del rifiuto

RIFIUTI MISTI DALL'ATT. DI COSTRUZIONE E DEMOLIZIONE
 diversi da quelli di cui alla voce 170301-2/3.

CODICE RIFIUTO

170304

SVAGO RISCHIO

1 2 3 4

CARATTERISTICHE DI PERICOLO

NESSUNA

IL COLLO/CONTENITORE

SI/NO

5 DESTINAZIONE DEL RIFIUTO

R5

CARATTERISTICHE CHIMICO-FISICHE

☒ Recupero ☐ Smaltimento

6 QUANTITÀ

☒ Kg 1622,500

☐ Litri 45,10

Peso netto

Tara

☒ Peso da verificare è diverso

7 PERICOLOSO

Se diverso dal 50 Orme

8 TRASPORTO SOTTOPOSTO A NORMATIVA ADR / RID

SI

NO

9 FIRME

FIRMA DEL PRODUTTORE/DETTENUTORE

FIRMA DEL TRASPORTATORE

10 MODALITÀ E MEZZO DI TRASPORTO

Targa automezzo

1-456789

Targa veicolo

Cognome e Nome

Conducente

LOPPESSA MURIEL

Data e Ora inizio trasporto

12/09/2022 1050

11 RICEVIMENTO AL DESTINATARIO

Si dichiara che il carico è stato:

☒ Accettato per intero

☐ Accettato per la seguente quantità:

☒ Kg 16260

☐ Rifiuto per le seguenti motivazioni:

Data

12/09/2022

da

11/38

Firma del Destinatario

ECOLOGICI
 Divisione del Rifiuto
 10148 TORINO - Tel. 011/239119
 Part. IVA e Cod. Fisc. 0660000101



DUA 892209 /2022

FORMULARIO RIFIUTI

Legge del 24 marzo 1999, n. 42 (art. 22 e 23)
 L. n. 42 del 28 aprile 1998, n. 142
 Decreto Ministeriale Ambientale Regione 2002
 L. n. 2 aprile 2000, n. 152, art. 158 e art. 159
 L. n. 2 dicembre 2001, n. 201

NUMERO RUOTA

DATA DI CHIUSURA (DE) FORNITORE

18092022

1 PRODUTTORE o DETENTORE

Denominazione o Ragione sociale: **VENA SPA**
 Unità Locale: **0078 VENARIA TO**
 Cod. fisc.: **01678570019** N. Aut./Rito: **TO 05313** del **29.11.06**

2 DESTINATARIO

Denominazione o Ragione sociale: **...**
 Luogo di Destinazione: **...**
 Cod. fisc.: **05655860011** N. Aut./Rito: **84/30144UA35-339** del **13.09.04**

3 TRASPORTATORE

Denominazione o Ragione sociale: **...**
 Indirizzo: **...**
 Cod. fisc.: **01678570019** N. Aut./Rito: **TO 05313** del **23.11.06**
 Trasporto di rifiuti non pericolosi prodotti nel proprio stabilimento ☒ **CHIVASSO BROO AIFO**

ANNOTAZIONI

4 CARATTERISTICHE DEL RIFIUTO

Denominazione / Descrizione del rifiuto: **RIFIUTI MISTI DALL'ATT. DI COSTRUZIONE E DEMOLIZIONE diversi da quelli di cui alle voci 170301/2/3.**
 CODICE del RIFIUTO: **170304** STATO RISCHIO: ☒ **1** ☒ **2** ☒ **3** ☒ **4** CARATTERISTICA DI PERICOLO: **NESSUNA** N. COLLI/CONTENITORI: **50/50**

5 DESTINAZIONE DEL RIFIUTO

☒ Rifiuto ☐ Stabilimento

6 QUANTITÀ

P. lordi: **22.000** P. netti: **19.400**
 Tasse: **...**

7 FIRMARE

Firma del PRODUTTORE/DETENTORE: **...** Firma del TRASPORTATORE: **...**

8 MODALITÀ E MEZZO DI TRASPORTO

Cognome e Nome Conducente: **...** Targa automezzo: **...** Targa marchio: **...**
 Data e Ora inizio trasporto: **18/09/2022 11.27**

9 RICEVUTO AL DESTINATARIO

Si dichiara che il carico è stato: ☒ Accettato per intero ☐ Accettato per la seguente quantità: **8 kg. 19400**
☐ Assorbito per le seguenti motivazioni: **...**

Data: **18/09/2022** Ora: **11.27** Firma del Destinatario: **...**

ENCLAVE TO
 ufficio del Brumato
 10146 TORINO - Tel. 011 2200974
 Part. IVA e Cod. Fisc. 0608000020



DUA 892203 /2022

FORMULARIO RIFIUTI

Legge del 30 marzo 2008 (L. 52) art. 10 e 11
 D.M. del 17 aprile 1999, n. 145
 Decreto Ministeriale Ambientale 8 aprile 2000
 Legge 3 aprile 2006, n. 75 art. 180 e succ. modif.
 Legge 3 dicembre 2013, n. 209

NUMERO INQUADRO

DATA DI TRACCE DEL FORMULARIO

140710000

1 PRODUTTORE o DEPOSITATORE

Denominazione o Ragione sociale: **[REDACTED]**
 Indirizzo: **[REDACTED]** 10078 VENARIA TO
 C.A.P.: 10078 VENARIA TO
 Comune: **[REDACTED]** CHIVASSO DRCE AIPD
 Cod. fisc.: 01678570019 N. Aut./Abb. TO 05313 del 23.11.2016

2 DESTINATARIO

Denominazione o Ragione sociale: **[REDACTED]**
 Indirizzo: **[REDACTED]**
 Cod. fisc.: 00555860011 N. Aut./Abb. 004201440435-B96 del 13.09.2015

3 TRASPORTATORE

Denominazione o Ragione sociale: **[REDACTED]**
 Indirizzo: **[REDACTED]**
 Cod. fisc.: 01678570019 N. Aut./Abb. TO 05313 del 23.11.2016
 Trasporto di rifiuti non pericolosi prodotti nel proprio stabilimento: ☒ **CHIVASSO DRCE AIPD**

4 CARATTERISTICHE DEL RIFIUTO

Denominazione / Descrizione del rifiuto: **RIFIUTI MISTI DALL'ATT. DI COSTRUZIONE E DEMOLIZIONE diversi da quelli di cui alle voci 170301/2/3**

CODICE del RIFIUTO: 170304 STATO FISICO: ☒ 3 ☒ 4 CARATTERISTICHE DI PERICOLO: (VEDI INQUIST) N. COLLI/CONTENITORI: 5 (15)

5 DESTINAZIONE DEL RIFIUTO

☐ Riuso ☐ Smaltimento

6 QUANTITÀ

Quantità: ☒ 22,500 ☐ Un MC, 18 ☐ Altro da verificarsi al destinatario

7 PERCORSO

Se diverso dal più breve

8 TRASPORTO SOTTOPOSTO A NORMATIVA ADR / RID

☐ SI ☒ NO

9 FURTO

FIRMA DEL PRODUTTORE/DEPOSITATORE: **[REDACTED]** FIRMA DEL TRASPORTATORE: **[REDACTED]**

10 MODALITÀ E MEZZO DI TRASPORTO

Capione e Nome Conducente: **[REDACTED]** Data e Ora inizio trasporto: 14/09/2016 09:42

11 RISERVATO AL DESTINATARIO

Si dichiara che il carico è stato: ☒ Accettato per intero ☐ Accettato per la seguente quantità: Kg. 18149
☐ Respinto per le seguenti motivazioni:

Data: 14/09/2016 Da: 09:50 Firma del Destinatario: **[REDACTED]**

Modello conforme al D.Lgs. n. 151 del 26/06/2000 art. 15, secondo comma del D.Lgs. n. 229/1997, in vigore dal 01/01/2009. Modificato con D.Lgs. n. 229/1997 art. 15, secondo comma del D.Lgs. n. 229/1997, in vigore dal 01/01/2009. Modificato con D.Lgs. n. 229/1997 art. 15, secondo comma del D.Lgs. n. 229/1997, in vigore dal 01/01/2009.

DUA 892202 2022

Il presente foglio, compilato e firmato, costituisce parte integrante del formulario e deve essere conservato per 5 anni.

Stampa: 10148 TORINO Part. IVA e Cod. Fisc.



FORMULARIO RIFIUTI

Di seguito il numero 1807/1, 22/01/15 e 22/01/15
D.M. del 12 aprile 2006 n. 147
Decreto Ministeriale Ambientale 9 aprile 2003
D.Lgs. 3 aprile 2008 n. 152 art. 153 e 154
D.Lgs. 2 dicembre 2010 n. 220

NUMERO REGISTRO

DATA DI EMISSIONE DEL FORMULARIO

2008/2022

1 PRODUTTORE o DETENTORE

Denominazione o Ragione sociale

Unità Locale

Cod. Fisc.

01678570019

N. Aut./Abb.

TO 45315

del 03.05.20

2 DESTINATARIO

Denominazione o Ragione sociale

Luogo di Destinazione

Cod. Fisc.

05635880011

N. Aut./Abb.

TO 45315

del 15.05.20

3 TRASPORTATORE

Denominazione o Ragione sociale

Indirizzo

Cod. Fisc.

01678570019

N. Aut./Abb.

TO 45315

del 03.05.20

Trasporto di rifiuti non pericolosi prodotti nel proprio stabilimento ☒

CHIVASSO DRCD AIRP

ANNOVAZIONI

4 CARATTERISTICA DEL RIFIUTO

Denominazione / Descrizione del rifiuto

RIFIUTI NESTI DALL'ATT. DI COSTRUZIONE E DEMOLIZIONE
RIFIUTI DA SUELLI DI CUI ALLA VITA 170901/07

CODICE DEL RIFIUTO

170904

STATO RIFIUTO

☒ 1 ☒ 2 ☒ 3 ☒ 4

CARATTERISTICA DI PERICOLO

NESSUNA

N. COLLI/CONTENITORI

8 FLUSI

5 DESTINAZIONE DEL RIFIUTO

☒ Recupero ☐ Smaltimento

RS

CARATTERISTICA IMMEDIATA

6 QUANTITÀ

P. peso

Tra

☒ M 23.500

☐ IM 10.10

☒ Peso da verificare al destino

7 PERICOLOSO

Se diverso dal pù above

8 TRASPORTO SOTTOPOSTO A NORMATIVA ADR / RID

SI

NO

9 FIRME

10 MODALITÀ E MEZZO DI TRASPORTO

Cognome e Nome

Conducente

Targa autoveicolo

FR3167M

Targa nmercio

Data e Ora inizio trasporto

2008/2022 1445

11 RICEVUTO AL DESTINATARIO

Si dichiara che il carico è stato:

☒ Accettato per intero

☐ Accettato per la seguente quantità

☒ M 23400

☐ Ricevuto per le seguenti realizzazioni

Data

2008/2022 1445

Firma del Destinatario

ECOLCAVE TORINO S
Società del Gruppo Ecolcave
10148 TORINO - Tel. 011.2208911
Art. IVA e Cod. Fisc. 05828490121

DUA 892219 /2022

Il presente modulo è valido solo se compilato integralmente e consegnato al destinatario. In caso contrario, il modulo è considerato nullo e deve essere sostituito per 5 anni.

FORMULARIO RIFIUTI

Dispo. del 1° febbraio 2002 e Strada 11/15/17
D.M. del 1° aprile 2004, n. 146
Decreto Ministeriale 15 aprile 2002
Dispo. 2 aprile 2002, n. 152 art. 153 e succ. modif.
Data 2 dicembre 2013 n. 205

NUMERO REGISTRO

DATA DI EMISSIONE DEL FORMULARIO

20/02/2022

1 PRODOTTORE o DETENTORE

Denominazione e Ragione sociale

Unità Locale

10078 VENARIA TO
CANTIERE, CHIVASSO ORGO AJPO

Cod. Fisc.

01578570013

N. Aut./Abb.

TO 05313

del

03/09/22

2 DESTINATARIO

Denominazione e Ragione sociale

Luogo di Destinazione

10148 TORINO

Cod. Fisc.

05370860011

N. Aut./Abb.

BA/TO 040495-578

del

09/09/21

3 TRASPORTATORE

Denominazione e Ragione sociale

Indirizzo

10078 VENARIA TO

Cod. Fisc.

01578570013

N. Aut./Abb.

TO 05313

del

08/05/22

Trasporto di rifiuti non pericolosi prodotti nel proprio stabilimento

☒

CHIVASSO ORGO AJPO

ANNOTAZIONI

4 CARATTERISTICHE DEL RIFIUTO

Denominazione / Descrizione del rifiuto

RIFIUTI MISTI DALL'ATT. DI COSTRUZIONE E DEMOLIZIONE
diversi da quelli di cui alla voce 17/901/2/3.

CODICE DEL RIFIUTO

170904

STATO FISICO

☒ 1 ☐ 2 ☐ 3 ☐ 4

CARATTERISTICHE DI PERICOLO

NESSUNA

N. COLL/CONTENITORI

5705

5 DESTINAZIONE DEL RIFIUTO

☐ Recupero ☐ Smaltimento

175

CARATTERISTICHE DI PERICOLO FISICHE

6 QUANTITA'

Piombo

Tono

☒ Kg

500

☐ Litri

500

☒

Pesi da verificare a destino

7 PERICOLO

Se diverso dal più grave

8 TRASPORTO SOTTOPOSTO A NORMATIVA ADR / RID

51

☒ NO

9 FIRMA

FIRMA DEL TRASPORTATORE

10 MODALITA' E MEZZO DI TRASPORTO

Targa automezzo

FK 8767M

Targa rimorchio

1498982 1310

Cognome e Nome

LOPRESTI

Conducente

VEICULO

Data e Ora inizio trasporto

11 RISERVATO AL DESTINATARIO

Si dichiara che il carico è stato:

☒

Accettato per intero

☐

Accettato per la seguente quantità

☒

Kg

20220

☐

Litri

risultato per le seguenti motivazioni:

Data 20/02/2022

Ora

13.56

Firma del Destinatario

ECOLOGAVE TORINO s.r.l.
Strada del Bramante 507
10148 TORINO - Tel. 011.2206
Part. IVA e Cod. Fisc. 0600000010

DUA 892218 /2022

Il presente foglio 1115 si applica al Nuovo Edetto Europeo da 18/04/2015 con la modifica del 20/05/2015 (del 30/05/2015) del 30/05/2015, n. 2297, e segue diversa Valore conservato per 5 anni.

FORMULARIO RIFIUTI

Leg. 183/1999 art. 17, comma 1, lett. a) e 22/1997 art. 17, comma 1, lett. a)
 D.M. del 17 aprile 1998, n. 314
 Decreto Ministeriale 19 aprile 2002
 D.Lgs. 3 aprile 2006, n. 152 art. 184 e art. 185
 D.Lgs. 1 dicembre 2000, n. 30

NUMERO REGISTRO

DATA DI EMISSIONE DEL FORMULARIO

20090222

1 PRODUTTORE o DETENTORE

Denominazione e Ragione sociale

Unità Locale

Bel F.lli Fisanotti
 10078 VENARIA TO
 CANTIERE: CIVASSO DRCC AIPD

Cod. fisc.

01678570019

N. Aut./Abb.

TO 05312 del

2 DESTINATARIO

Denominazione e Ragione sociale

Luogo di Destinazione

[Redacted]

Cod. fisc.

05656050011

N. Autorizz. / Abb.

3 TRASPORTATORE

Denominazione e Ragione sociale

Indirizzo

Bel F.lli Fisanotti
 10078 VENARIA TO

Cod. fisc.

01678570019

N. Autorizz. / Abb.

TO 05312 del

Trasporta di rifiuti non pericolosi prodotti nel proprio stabilimento



di CIVASSO DRCC AIPD

ANNOTAZIONI

4 CARATTERISTICHE DEL RIFIUTO

Denominazione / Descrizione del rifiuto

RIFIUTI MISTI DALL'ATT. DI COSTRUZIONE E DEMOLIZIONE
 diversi da quelli di cui alle voci 170301-2-3

CODICE del RIFIUTO

170304

STATO FISICO

☒ 1 ☐ 2 ☐ 3 ☐ 4

CARATTERISTICHE DI PERICOLO

NESSUNA

N. COLLO/CONTENITORE

500

5 DESTINAZIONE DEL RIFIUTO

☐ Recupero ☐ Smaltimento

RS

CARATTERISTICHE CHIMICO-FISICHE

6 QUANTITÀ

Unità

Tono

☐ Kg

☐ Litri

22.500

ML. 10

☒ Peso da verificare o desumere

7 PERCORSO

Se diretto dal più breve

8 TRASPORTO SOTTOPOSTO A NORMATIVA ADR / RID

☐ SI

☒ NO

9 FIRME

FIRMA DEL PRODUTTORE/DETTENUTORE

FIRMA DEL TRASPORTATORE

[Redacted]

[Redacted]

10 MODALITÀ E MEZZO DI TRASPORTO

Targa autorizzazione

FK8767M

Targa marchio

Cognome e Nome

Conducente

LOPRESTI MICHELE

Data e Ora inizio trasporto

20090222 1040

11 RICEVUTO AL DESTINATARIO

Si dichiara che il carico è stato:

☒ Accettato per item

☐ Accettato per la seguente quantità:

☒ Kg 20360

☐ Ricevuto per le seguenti modalità:

Data 20090222

Ora 1126

Firma del Destinatario

[Redacted]

Stampa del
 10148 TORINO - TO
 Part. IVA e Cod. Fisc. 00000000000



DUA 892217 7002

FORMULARIO RIFIUTI

Reg. del 7 Agosto 2007, n. 22 (art. 33.3.4.10.1)
G.M. del 1° Aprile 1995, n. 245
Decreto Ministeriale Ambientale 9 luglio 2000
Giugno 2 anno 2000, n. 152 art. 159 e succ. modif.
11 Aprile 3 dicembre 2000, n. 303

NUMERO REGISTRO

DATA DI EMISSIONE DEL FORMULARIO

20092022

1 PRODUTTORE o DETENTORE

Denominazione o Ragione sociale

Unità Locale

Cod. fisc.

01678570019

N. Aut./Abb.

TO 05313

del 03.05.20

2 DESTINATARIO

Denominazione o Ragione sociale

Luogo di Destinazione

Cod. fisc.

05635860014

N. Autorizz. / Abb.

TO 05313

del 03.05.20

3 TRASPORTATORE

Denominazione o Ragione sociale

Indirizzo

Cod. fisc.

01678570019

N. Autorizz. / Abb.

TO 05313

del 03.05.20

Trasporto di rifiuti non pericolosi prodotti nel proprio stabilimento ☒

CHIVASSO - DRCC AIPO

AVVERTENZE

4 CARATTERISTICHE DEL RIFIUTO

Denominazione / Descrizione del rifiuto

RIFIUTI MISTI DELL'ATT. DI COSTRUZIONE E DEMOLIZIONE
diversi da quelli di cui alla voce 170801/2/3.

CODICE del RIFIUTO

170904

STATO POCO

☒ 1 ☐ 2 ☐ 3 ☐ 4

CARATTERISTICA DI PERICOLO

NESSUNA

N. COLLOCAZIONE

SESTI

5 DESTINAZIONE DEL RIFIUTO

☒ Recupero ☐ Smaltimento

RE

CARATTERISTICA CHIMICO-FISICA

6 QUANTITÀ

U. Smp

☒ Kg 22.500

☐ Litri

Toni

☒ Peso da verificare e dichiarare

7 PERCORSO

Se diverso dal più breve

8 TRASPORTO SOTTOPOSTO A NORMATIVA ADR / RID

SI

☒ NO

9 FIRME

FIRMA DEL PRODUTTORE/DETTATORE

FIRMA DEL TRASPORTATORE

10 MODALITÀ E MEZZO DI TRASPORTO

Targa autoveicolo

FK876TM

Targa container

Cognome e Nome
Conducente

LOPRESTI MICHELE

Data e Ora Inizio trasporto

20092022 0905

11 RICEVUTO AL DESTINATARIO

Si dichiara che il carico è stato:

☒ Accettato per intero

☐ Accettato per la seguente quantità

☒ Kg

21220

☐ Litri

☐ Trasporto per le seguenti motivazioni:

Data

20092022

Or

0954

Firma del Destinatario

ENCLAVE
Servizio del Braccio
FORNO TORINO - Tel. 011-2777777
Fisc. 100 e Cod. Fisc. 000000000



DUA 892216 /2022

*) Da primo giugno 2015 il modulo è coordinato nella Decalogo 2014/03/15/16/17/18/19/20/21/22/23/24/25/26/27/28/29/30/31/32/33/34/35/36/37/38/39/40/41/42/43/44/45/46/47/48/49/50/51/52/53/54/55/56/57/58/59/60/61/62/63/64/65/66/67/68/69/70/71/72/73/74/75/76/77/78/79/80/81/82/83/84/85/86/87/88/89/90/91/92/93/94/95/96/97/98/99/100/101/102/103/104/105/106/107/108/109/110/111/112/113/114/115/116/117/118/119/120/121/122/123/124/125/126/127/128/129/130/131/132/133/134/135/136/137/138/139/140/141/142/143/144/145/146/147/148/149/150/151/152/153/154/155/156/157/158/159/160/161/162/163/164/165/166/167/168/169/170/171/172/173/174/175/176/177/178/179/180/181/182/183/184/185/186/187/188/189/190/191/192/193/194/195/196/197/198/199/200/201/202/203/204/205/206/207/208/209/210/211/212/213/214/215/216/217/218/219/220/221/222/223/224/225/226/227/228/229/230/231/232/233/234/235/236/237/238/239/240/241/242/243/244/245/246/247/248/249/250/251/252/253/254/255/256/257/258/259/260/261/262/263/264/265/266/267/268/269/270/271/272/273/274/275/276/277/278/279/280/281/282/283/284/285/286/287/288/289/290/291/292/293/294/295/296/297/298/299/300/301/302/303/304/305/306/307/308/309/310/311/312/313/314/315/316/317/318/319/320/321/322/323/324/325/326/327/328/329/330/331/332/333/334/335/336/337/338/339/340/341/342/343/344/345/346/347/348/349/350/351/352/353/354/355/356/357/358/359/360/361/362/363/364/365/366/367/368/369/370/371/372/373/374/375/376/377/378/379/380/381/382/383/384/385/386/387/388/389/390/391/392/393/394/395/396/397/398/399/400/401/402/403/404/405/406/407/408/409/410/411/412/413/414/415/416/417/418/419/420/421/422/423/424/425/426/427/428/429/430/431/432/433/434/435/436/437/438/439/440/441/442/443/444/445/446/447/448/449/450/451/452/453/454/455/456/457/458/459/460/461/462/463/464/465/466/467/468/469/470/471/472/473/474/475/476/477/478/479/480/481/482/483/484/485/486/487/488/489/490/491/492/493/494/495/496/497/498/499/500/501/502/503/504/505/506/507/508/509/510/511/512/513/514/515/516/517/518/519/520/521/522/523/524/525/526/527/528/529/530/531/532/533/534/535/536/537/538/539/540/541/542/543/544/545/546/547/548/549/550/551/552/553/554/555/556/557/558/559/560/561/562/563/564/565/566/567/568/569/570/571/572/573/574/575/576/577/578/579/580/581/582/583/584/585/586/587/588/589/590/591/592/593/594/595/596/597/598/599/600/601/602/603/604/605/606/607/608/609/610/611/612/613/614/615/616/617/618/619/620/621/622/623/624/625/626/627/628/629/630/631/632/633/634/635/636/637/638/639/640/641/642/643/644/645/646/647/648/649/650/651/652/653/654/655/656/657/658/659/660/661/662/663/664/665/666/667/668/669/670/671/672/673/674/675/676/677/678/679/680/681/682/683/684/685/686/687/688/689/690/691/692/693/694/695/696/697/698/699/700/701/702/703/704/705/706/707/708/709/710/711/712/713/714/715/716/717/718/719/720/721/722/723/724/725/726/727/728/729/730/731/732/733/734/735/736/737/738/739/740/741/742/743/744/745/746/747/748/749/750/751/752/753/754/755/756/757/758/759/760/761/762/763/764/765/766/767/768/769/770/771/772/773/774/775/776/777/778/779/780/781/782/783/784/785/786/787/788/789/790/791/792/793/794/795/796/797/798/799/800/801/802/803/804/805/806/807/808/809/810/811/812/813/814/815/816/817/818/819/820/821/822/823/824/825/826/827/828/829/830/831/832/833/834/835/836/837/838/839/840/841/842/843/844/845/846/847/848/849/850/851/852/853/854/855/856/857/858/859/860/861/862/863/864/865/866/867/868/869/870/871/872/873/874/875/876/877/878/879/880/881/882/883/884/885/886/887/888/889/890/891/892/893/894/895/896/897/898/899/900/901/902/903/904/905/906/907/908/909/910/911/912/913/914/915/916/917/918/919/920/921/922/923/924/925/926/927/928/929/930/931/932/933/934/935/936/937/938/939/940/941/942/943/944/945/946/947/948/949/950/951/952/953/954/955/956/957/958/959/960/961/962/963/964/965/966/967/968/969/970/971/972/973/974/975/976/977/978/979/980/981/982/983/984/985/986/987/988/989/990/991/992/993/994/995/996/997/998/999/1000/1001/1002/1003/1004/1005/1006/1007/1008/1009/1010/1011/1012/1013/1014/1015/1016/1017/1018/1019/1020/1021/1022/1023/1024/1025/1026/1027/1028/1029/1030/1031/1032/1033/1034/1035/1036/1037/1038/1039/1040/1041/1042/1043/1044/1045/1046/1047/1048/1049/1050/1051/1052/1053/1054/1055/1056/1057/1058/1059/1060/1061/1062/1063/1064/1065/1066/1067/1068/1069/1070/1071/1072/1073/1074/1075/1076/1077/1078/1079/1080/1081/1082/1083/1084/1085/1086/1087/1088/1089/1090/1091/1092/1093/1094/1095/1096/1097/1098/1099/1100/1101/1102/1103/1104/1105/1106/1107/1108/1109/1110/1111/1112/1113/1114/1115/1116/1117/1118/1119/1120/1121/1122/1123/1124/1125/1126/1127/1128/1129/1130/1131/1132/1133/1134/1135/1136/1137/1138/1139/1140/1141/1142/1143/1144/1145/1146/1147/1148/1149/1150/1151/1152/1153/1154/1155/1156/1157/1158/1159/1160/1161/1162/1163/1164/1165/1166/1167/1168/1169/1170/1171/1172/1173/1174/1175/1176/1177/1178/1179/1180/1181/1182/1183/1184/1185/1186/1187/1188/1189/1190/1191/1192/1193/1194/1195/1196/1197/1198/1199/1200/1201/1202/1203/1204/1205/1206/1207/1208/1209/1210/1211/1212/1213/1214/1215/1216/1217/1218/1219/1220/1221/1222/1223/1224/1225/1226/1227/1228/1229/1230/1231/1232/1233/1234/1235/1236/1237/1238/1239/1240/1241/1242/1243/1244/1245/1246/1247/1248/1249/1250/1251/1252/1253/1254/1255/1256/1257/1258/1259/1260/1261/1262/1263/1264/1265/1266/1267/1268/1269/1270/1271/1272/1273/1274/1275/1276/1277/1278/1279/1280/1281/1282/1283/1284/1285/1286/1287/1288/1289/1290/1291/1292/1293/1294/1295/1296/1297/1298/1299/1300/1301/1302/1303/1304/1305/1306/1307/1308/1309/1310/1311/1312/1313/1314/1315/1316/1317/1318/1319/1320/1321/1322/1323/1324/1325/1326/1327/1328/1329/1330/1331/1332/1333/1334/1335/1336/1337/1338/1339/1340/1341/1342/1343/1344/1345/1346/1347/1348/1349/1350/1351/1352/1353/1354/1355/1356/1357/1358/1359/1360/1361/1362/1363/1364/1365/1366/1367/1368/1369/1370/1371/1372/1373/1374/1375/1376/1377/1378/1379/1380/1381/1382/1383/1384/1385/1386/1387/1388/1389/1390/1391/1392/1393/1394/1395/1396/1397/1398/1399/1400/1401/1402/1403/1404/1405/1406/1407/1408/1409/1410/1411/1412/1413/1414/1415/1416/1417/1418/1419/1420/1421/1422/1423/1424/1425/1426/1427/1428/1429/1430/1431/1432/1433/1434/1435/1436/1437/1438/1439/1440/1441/1442/1443/1444/1445/1446/1447/1448/1449/1450/1451/1452/1453/1454/1455/1456/1457/1458/1459/1460/1461/1462/1463/1464/1465/1466/1467/1468/1469/1470/1471/1472/1473/1474/1475/1476/1477/1478/1479/1480/1481/1482/1483/1484/1485/1486/1487/1488/1489/1490/1491/1492/1493/1494/1495/1496/1497/1498/1499/1500/1501/1502/1503/1504/1505/1506/1507/1508/1509/1510/1511/1512/1513/1514/1515/1516/1517/1518/1519/1520/1521/1522/1523/1524/1525/1526/1527/1528/1529/1530/1531/1532/1533/1534/1535/1536/1537/1538/1539/1540/1541/1542/1543/1544/1545/1546/1547/1548/1549/1550/1551/1552/1553/1554/1555/1556/1557/1558/1559/1560/1561/1562/1563/1564/1565/1566/1567/1568/1569/1570/1571/1572/1573/1574/1575/1576/1577/1578/1579/1580/1581/1582/1583/1584/1585/1586/1587/1588/1589/1590/1591/1592/1593/1594/1595/1596/1597/1598/1599/1600/1601/1602/1603/1604/1605/1606/1607/1608/1609/1610/1611/1612/1613/1614/1615/1616/1617/1618/1619/1620/1621/1622/1623/1624/1625/1626/1627/1628/1629/1630/1631/1632/1633/1634/1635/1636/1637/1638/1639/1640/1641/1642/1643/1644/1645/1646/1647/1648/1649/1650/1651/1652/1653/1654/1655/1656/1657/1658/1659/1660/1661/1662/1663/1664/1665/1666/1667/1668/1669/1670/1671/1672/1673/1674/1675/1676/1677/1678/1679/1680/1681/1682/1683/1684/1685/1686/1687/1688/1689/1690/1691/1692/1693/1694/1695/1696/1697/1698/1699/1700/1701/1702/1703/1704/1705/1706/1707/1708/1709/1710/1711/1712/1713/1714/1715/1716/1717/1718/1719/1720/1721/1722/1723/1724/1725/1726/1727/1728/1729/1730/1731/1732/1733/1734/1735/1736/1737/1738/1739/1740/1741/1742/1743/1744/1745/1746/1747/1748/1749/1750/1751/1752/1753/1754/1755/1756/1757/1758/1759/1760/1761/1762/1763/1764/1765/1766/1767/1768/1769/1770/1771/1772/1773/1774/1775/1776/1777/1778/1779/1780/1781/1782/1783/1784/1785/1786/1787/1788/1789/1790/1791/1792/1793/1794/1795/1796/1797/1798/1799/1800/1801/1802/1803/1804/1805/1806/1807/1808/1809/1810/1811/1812/1813/1814/1815/1816/1817/1818/1819/1820/1821/1822/1823/1824/1825/1826/1827/1828/1829/1830/1831/1832/1833/1834/1835/1836/1837/1838/1839/1840/1841/1842/1843/1844/1845/1846/1847/1848/1849/1850/1851/1852/1853/1854/1855/1856/1857/1858/1859/1860/1861/1862/1863/1864/1865/1866/1867/1868/1869/1870/1871/1872/1873/1874/1875/1876/1877/1878/1879/1880/1881/1882/1883/1884/1885/1886/1887/1888/1889/1890/1891/1892/1893/1894/1895/1896/1897/1898/1899/1900/1901/1902/1903/1904/1905/1906/1907/1908/1909/1910/1911/1912/1913/1914/1915/1916/1917/1918/1919/1920/1921/1922/1923/1924/1925/1926/1927/1928/1929/1930/1931/1932/1933/1934/1935/1936/1937/1938/1939/1940/1941/1942/1943/1944/1945/1946/1947/1948/1949/1950/1951/1952/1953/1954

FORMULARIO RIFIUTI

Dir. del 1° marzo 1997, n. 22 (art. 15 n. 4) L. 4/4/96
D.M. del 1° aprile 1998, n. 540
Decreto Ministeriale emanato il 5 aprile 2000
D.Lgs. 3 aprile 2004, n. 153, art. 123 e succ. modif.
D.Lgs. 3 dicembre 2010, n. 200

NUMERO RIFIUTO

DATA DI EMISSIONE DEL FORMULARIO

20097022

1 PRODUTTORE o DETENTORE

Denominazione o Ragione sociale

Unità Locale

Cod. Fis.

01578570019

N. Aut./Ab.

TD 05312

tel. 05399444

2 DESTINATARIO

Denominazione o Ragione sociale

Luogo (il Destinazione)

Cod. Fis.

05658880011

N. Autorizz. / Abg.

3 TRASPORTATORE

Denominazione o Ragione sociale

Cod. Fis.

01578570019

N. Autorizz. / Abg.

TD 05312

tel. 05399444

Trasporto di rifiuti non pericolosi prodotti nel proprio stabilimento

CHIVASSO CIRCO AIRE

ANNOTAZIONI

4 CARATTERISTICHE DEL RIFIUTO

Denominazione / Descrizione del rifiuto

RIFIUTI MISTI DALL'ATT. DI COSTRUZIONE E DEMOLIZIONE
diversi da quelli di cui alle voci 170304/170305

CODICE DEL RIFIUTO

170304

SAFARI RISCO

1 2 3 4

CARATTERISTICHE DI PERICOLO

NESSUNA

R. COLLO/CONTENITORE

SPLINTI

5 DESCRIZIONE DEL RIFIUTO

☒ Raccolta ☐ Smaltimento

6 QUANTITÀ

Peso

Vol.

7 PERCORSO

8 TRASPORTO SOTTOPOSTO A NORMATIVA ADR I-RID

9 MODALITÀ E MEZZO DI TRASPORTO

Cognome e Nome

Contabile

LOPRESTI MICHELE

Targa autoveicolo

FK876TM

Targa rimorchio

Data e Ora inizio trasporto

20097022 0735

11 RICEVUTO AL DESTINATARIO

Si dichiara che il carico è stato:

☒ Accettato per intero

☐ Accettato per la seguente quantità

21100

Ora

20097022 10820

Firma del Destinataro

COLCAVE TORINO
Società del Gruppo
10148 TORINO - Tel. 011-260000
Piazz. INA a Cod. Fisc. 066666666



DUA 892212 1202

Il presente formulario è valido per 5 anni. Al sensi dell'art. 45, secondo comma del D.Lgs. n. 229/97, le copie abusive sono considerate reato.

FORMULARIO RIFIUTI

Decreto del 15 gennaio 2017, n. 27 (M. 114 e s.m.i.)
 D.M. del 17 aprile 1998, n. 146
 Decreto Ministeriale 15 aprile 2017
 D.Lgs. n. 4 aprile 2006, n. 152, art. 128 e s.m.i., recepito
 D.Lgs. 3 dicembre 2013, n. 105

NUMERO RIFIUTO

DATA DI EMISSIONE DEL VERBALE

21/09/2022

1 PRODUTTORE o DETENTORE

Denominazione e Ragione sociale

Unità Locale

Cod. fisc.

01678570019

N. Aut./Albo

TO 05312

2 DESTINATARIO

Denominazione e Ragione sociale

Luogo di Destinazione

Cod. fisc.

0656860011

N. Autorizz. / Albo

4/2014/AUA/35-R364/15

3 TRASPORTATORE

Denominazione e Ragione sociale

Indirizzo

Cod. fisc.

01678570019

N. Autorizz. / Albo

TO 05312

Trasporto di rifiuti non pericolosi prodotti nel proprio stabilimento



CHIVASSO CIRCO AIPD

ANNOZZAZIONI

4 CARATTERISTICA DEL RIFIUTO

Denominazione / Descrizione del rifiuto

RIFIUTI MISTI DALL'ATT. DI COSTRUZIONE E DEMOLIZIONE
 diversi da quelli di cui alla voce 170901/2/3.

CODICE DEL RIFIUTO

170904

STATO RIFIUTO

1 2 3 4 5 6 7 8 9 10 11 12 13 14 15 16 17 18 19 20 21 22 23 24 25 26 27 28 29 30 31 32 33 34 35 36 37 38 39 40 41 42 43 44 45 46 47 48 49 50 51 52 53 54 55 56 57 58 59 60 61 62 63 64 65 66 67 68 69 70 71 72 73 74 75 76 77 78 79 80 81 82 83 84 85 86 87 88 89 90 91 92 93 94 95 96 97 98 99 100

CARATTERISTICHE DI PERICOLO

NESSUNA

N. COLL. CONVENIENZA

01/057

5 DESTINAZIONE DEL RIFIUTO

☒ Recupero ☐ Smaltimento

6 QUANTITÀ

in kg

22.500

in litri

100.18

7 PERCORSO

Se diverso dal più breve

8 TRASPORTO SUITOPPOSTO A NORMATIVE ADR / RID

SI

NO

9 RIFERIMENTI

DATA DEL PRODUTTORE/DETENTORE

DATA DEL TRASPORTATORE

10 MODALITÀ E MEZZO DI TRASPORTO

Cognome e Nome

Conducente

Targa automezzo

Targa rimorchi

Data e Ora inizio trasporto

11 RISERVA AL DESTINATARIO

Si dichiara che il carico è stato:

☒ Accettato per intero

☐ Accettato per la seguente quantità

22660

☐ Peraltro per le seguenti circostanze:

Data

Ora

Firma del Destinatario

ECOL...
 Denuncia del...
 10148 TCF/103...
 Part. IVA e Cod. Fisc. 0656860011



DUA 892228 /2022

FORMULARIO RIFIUTI

Regolamento (CE) n. 2552/2001 (art. 15 e 16),
D.M. del 27 aprile 2008 n. 140,
Decreto Legislativo n. 15 del 28 gennaio 2002
D.Lgs. n. 23 del 2002 n. 152 art. 183 e art. 184
D.Lgs. n. 23 del 2002 n. 152 art. 183 e art. 184

NUMERO REGISTRO

DATA DI EMISSIONE DEL FORMULARIO

21/02/2022

1 PRODUTTORE o DETENTORE

Denominazione o Ragione sociale

Codice fiscale

Cod. Fisc.

01678520019

N. Aut./Abb.

TO 05313

del 02/05/22

2 DESTINATARIO

Denominazione o Ragione sociale

Luogo di Destinazione

Cod. Fisc.

01678520019

N. Aut./Abb.

TO 05313

del 02/05/22

3 TRASPORTATORE

Denominazione o Ragione sociale

Indirizzo

Cod. Fisc.

01678520019

N. Aut./Abb.

TO 05313

del 02/05/22

Risparmio di rifiuti non pericolosi prodotti nel proprio stabilimento

☒

ARCHIVASSI DRCO AIPD

ANNOTAZIONI

4 CARATTERISTICHE DEL RIFIUTO

Denominazione / Descrizione del rifiuto

RIFIUTI MISTI DALL'ATT. DI COSTRUZIONE E DEMOLIZIONE
diversi da quelli di cui alla voce 170901v2/3.

CODICE DI RIFIUTO

170904

STATO FISICO

☒ 1 ☐ 2 ☐ 3 ☐ 4

CARATTERISTICO O PERICOLOSO

NESSUNA

N. COLLI/CONTENITORI

EFUSI

5 DESTINAZIONE DEL RIFIUTO

☒ Recupero ☐ Smaltimento

6 QUANTITA'

2 litri

ton

☒ Kg 22.500
☐ Litri 18

☒ Peso da verificare a destino

7 FIRME

10 MODALITA' E MEZZI DI TRASPORTO

Cognome e Nome

Conducente

LOPPEZZI ANGELO

Targa autoveicolo

210228822

Targa rimorco

Data e Ora inizio trasporto

21/02/2022 1605

11 RISERVATO AL DESTINATARIO

Si dichiara che il carico è stato:

☒ Accettato per intero

☐ Accettato per la seguente quantità:

☒ Kg 21100
☐ Litri

☐ Preservato per la seguente destinazione:

Sono

210228822

Da 11.637

Firma del Destinatario

ECOLAVE
Servizio di Branderia
10148 TORINO - Tel: 011 220811
Part. IVA e Cod. Fisc. 0500000011



DUA 892232 2022

FORMULARIO RIFIUTI

Reg. 165/2001 (D.L. n. 22 del 15.2.2001)
 D.M. 14/11/2002 (G.U. n. 281)
 Decreto Ministeriale 6 luglio 2007
 D.Lgs. 23/06/2008 n. 158 art. 158 e mod. integ.
 D.Lgs. 2 dicembre 2010 n. 239

MANIPOLAZIONE

DATA EMISSIONE DEL FORMULARIO

ALLEGATO B 4

1 PRODUTTORE / DETENTORE

Denominazione o Ragione sociale

Luogo

Cod. Fis.

01678570019

N. Aut./Abo

TO 05913

del

03/05/20

2 DESTINATARIO

Denominazione o Ragione sociale

Luogo di Destinazione

Cod. Fis.

05538860011

N. Autorizz. / Abo

84/20140475-8761/15

del

15/05/20

3 TRASPORTATORE

Denominazione o Ragione sociale

Indirizzo

Cod. Fis.

01678570019

N. Autorizz. / Abo

TO 05913

del

15/05/20

Trasporto di rifiuti non pericolosi prodotti nel proprio stabilimento

☒

CHIVASSO DREO AIRP

ANNOTAZIONI

4 CARATTERISTICHE DEL RIFIUTO

Denominazione / Descrizione del rifiuto

RIFIUTI MISTI DALL'ATT. DI COSTRUZIONE E DEMOLIZIONE
 diversi da quelli di cui alla voce 170901/2/3

CODICE DEL RIFIUTO

170904

STATO FISICO

☒ ☐ ☐ ☐

CARATTERISTICA DI PERICOLO

NESSUNA

IL COLLO CONTIENE

5 DESTINAZIONE DEL RIFIUTO

☒ Recupero ☐ Smaltimento

6 QUANTITA'

N. litri

kg

1600

☒ Pesa da verificare e designo

7 PERCORSO

Se diverso dal più breve

8 TRASPORTO SOTTOPOSTO A NORMATIVE ADR / RID

☐ SI

☒ NO

9 FIRME

FIRMA DEL PRODUTTORE / DETENTORE

FIRMA DEL TRASPORTATORE

10 MODALITA' E MEZZO DI TRASPORTO

Cognome e Nome

Conducente

Targa autoveicolo

145475

Targa rimorcolo

Data e Ora inizio trasporto

15/05/20 11:45

11 RISERVATO AL DESTINATARIO

Si dichiara che il carico è stato:

☒ Accettato per intero

☐ Accettato per la seguente quantità:

☒ kg

27840

☐ Rifiuto per le seguenti eccezioni:

Data 21/05/2022 Ora 11:51

Firma del Destinatario

ENJOVE
 Azienda del Brutto
 10148 TORINO - Tel. 011.222222
 Art. IVA e Cod. Fisc. 058888888



(*) Del primo giugno 2015 in vigore il nuovo formato del formulario rifiuti con l'aggiunta della sezione 11. Il presente formulario è valido fino al 31 dicembre 2021. Al cessare dell'art. 15, succeduto con il D.Lgs. n. 22/97, in vigore devono essere consegnati per 5 anni.

DUA 8922226 /2022

Modello conforme - Gruppo Barchi S.p.A. Via Tappe Canali, 23 - 00179 Roma - Sede Operativa in Roma, Art. 3, Paragraph 1, Via del Tarantol, 48 - Autorizz. Ag. 000071200 del 01/11/2009

105410323

FORMULARIO RIFIUTI

Allegato B 4

1 PRODUTTORE o DETENTORE

Denominazione o Ragione sociale

Unità locale

Cod. Fis.

01578570013

N. Autizz. / Abz.

TO 05313

2 DESTINATARIO

Denominazione o Ragione sociale

Luogo di Destinazione

Cod. Fis.

07656860010

N. Autizz. / Abz.

TO 05313

3 TRASPORTATORE

Denominazione o Ragione sociale

Indirizzo

Cod. Fis.

01578570013

N. Autizz. / Abz.

TO 05313

Trasporto di rifiuti non pericolosi prodotti nel proprio stabilimento



CHIVASSO DRCD ATRB

ANNOTAZIONI

4 CARATTERISTICHE DEL RIFIUTO

Denominazione / Descrizione del rifiuto

RIFIUTI MISTI DALL'ART. DI COSTRUZIONE E DEMOLIZIONE
diversi da quelli di cui alle voci 170901/2/3.

CLASSE DEL RIFIUTO

170904

STATO FISICO

☒ ☐ ☐ ☐ ☐

CARATTERISTICHE DI PERICOLO

NESSUNA

N. DELL'AVVANTURATO

SPUST

5 DESTINAZIONE DEL RIFIUTO

☐ Recupero ☐ Smaltimento

6 QUANTITÀ

☒ Kg 22.500

☐ Litri 10

Il totale

Tra

☐ Peso da verificare a destino

7 PERCORSO

Se diverso dal più breve

8 TRASPORTO SOTTOPOSTO A NORMATIVA ADR / RID

SI

NO

9 FIRME

FIRMA DEL TRASPORTATORE

10 MODALITÀ E MEZZO DI TRASPORTO

Cognome e nome
Conducente

Targa autorizzata

Targa rimorchi

Data e Ora inizio trasporto

11 RICEVUTO AL DESTINATARIO

Si dichiara che il carico è stato:

☒ Accettato per intero

☐ Accettato per la seguente quantità:

☒ Kg

☐ Litri

22280

☐ Reso per le seguenti motivazioni:

Data 7/10/2022 Ora 13.28

Firma del Destinatario

EDICOLA
Servizio del Cliente
10148 TORINO - Tel. 011/2411111
Fax 011/2411112



Modello conforme al D.Lgs. n. 159 del 2008 e al D.Lgs. n. 22/97, in caso diverso dovrà essere modificato per 5 anni

DUA 892225 2022

FORMULARIO RIFIUTI

Decreto 5 settembre 1997, n. 22 del 18.8.97 (G.U. n. 145)
 D.L. 26.7.1998, n. 145
 Decreto Ministeriale Ambiente 9 aprile 2002
 D.Lgs. 3 aprile 2006, n. 152 art. 180 e successive
 D.Lgs. 3 dicembre 2003, n. 120

IMPRESA RICEVITRICE

DATA DI EMISSIONE DEL FORMULARIO

ALLEGATO B 4

1 PRODUTTORE o DETENTORE

Denominazione o Ragione sociale

Unità Locale

Cod. Fis.

N. Aut. / Abit.

del

2 DESTINATARIO

Denominazione o Ragione sociale

Lugar di Destinazione

Cod. Fis.

N. Aut. / Abit.

del

3 TRASPORTATORE

Denominazione o Ragione sociale

Inviato

Cod. Fis.

N. Aut. / Abit.

del

Trasporto di rifiuti non pericolosi prodotti nel proprio stabilimento

4 ANNOTAZIONI

5 CARATTERISTICHE DEL RIFIUTO

Denominazione / Descrizione del rifiuto

COCCIA DI RIFIUTO

STATO FISICO

1 2 3 4

CARATTERISTICA DI PERICOLO

NESSUNA

S. DOLICOMUNITARI

6 DESTINAZIONE DEL RIFIUTO

☒ Recupero ☐ Smaltimento

CARATTERISTICA DI RIFIUTO

7 QUANTITÀ

A peso

litri

8 PERICOLO

9 PERICOLO

Se diverso dal 6.1.1.1

10 TRASPORTO SOTTOPOSTO A NORMATIVA ADR / RID

SI

NO

9 FIRME

FIRMA DEL PRODUTTORE / DETENTORE

FIRMA DEL TRASPORTATORE

10 MODALITÀ E MEZZO DI TRASPORTO

Tipologia autoveicolo

Tipologia rimorchiato

Cognome e nome

Conducente

Data e Ora inizio trasporto

11 RICEVUTO AL DESTINATARIO

Si dichiara che il carico è stato:

☒ Accettato per intero

☐ Accettato per la seguente quantità:

☒ Kg

litri

27860

☐ Basato per le seguenti motivazioni:

Data

Firma del Destinatario

ENILCA
 Società del Benessere
 10148 TORINO - Tel. 011/2222222
 Part. IVA e Cod. Fisc. 058888888



DUA 892224 /202
 del primo giugno 2015 al 31 agosto 2015
 Al sensi dell'art. 15, allegato alla D.Lgs. n. 22/97, le copie devono essere conservate per 5 anni

FORMULARIO RIFIUTI

Dir. 15/05/2000 (1997 n. 23/01.15 e s.m.)
 D.M. 04/07/2000 n. 446
 Decreto Ministeriale 05/09/2002
 D.Lgs. 3/06/2008 n. 152, art. 183 e s.m. e s.p.
 D.M. 3/08/2010 n. 229

NUMERO REGISTRO

DATA DI EMISSIONE DEL FORMULARIO

21/09/2022

1 PRODUTTORE o DETENTORE

Denominazione o Ragione sociale

VIALE Località

F.lli Fierrolli
 10078 VENARIA TO
 DANIERE CRIVASSO ORCO ATRD

Cod. Fisc.

01678570019

N. Aut./Alto

TO 0315

2 DESTINATARIO

Denominazione o Ragione sociale

Luogo di Destinazione

SOTTILE SOTTILE SOTTILE

Cod. Fisc.

10555680041

N. Aut./Alto

TO 0315

3 TRASPORTATORE

Denominazione o Ragione sociale

Indirizzo

F.lli Fierrolli
 10078 VENARIA TO

Cod. Fisc.

01678570019

N. Aut./Alto

TO 0315

Trasporto di rifiuti non pericolosi prodotti nel proprio stabilimento

CRIVASSO ORCO ATRD

ANNOZZIONI

4 CARATTERISTICHE DEL RIFIUTO

Denominazione / Descrizione del rifiuto

RIFIUTI MISTI DALL'ATT. DI COSTRUZIONE E DEMOLIZIONE
 diversi da quelli di cui alle voci 170901/2/3

CODICE DEL RIFIUTO

170904

STATO FISICO

1 2 3 4

CARATTERISTICHE IN PERICOLO

NESSUNA

N. COLLI/CONTAINER

3FUS1

5 DESTINAZIONE DEL RIFIUTO

☒ Riciclaggio ☐ Smaltimento

RS

CARATTERISTICHE D'AMBIENTE

6 QUANTITÀ

E lordi

Netti

☒ Kg ☐ Litri

☒ M³ ☐ M³

☒ Pesi da verificare a destino

7 PERICOLO

Se diverso da più basso

8 TRASPORTO SOTTOPOSTO A NORMATIVA ADR / RID

SI

NO

9 FINE

Indirizzo

Firma del trasportatore

10 QUALITÀ E MEZZO DI TRASPORTO

Cognome e Nome

Conducente

Targa automezzo

CV126KM

Targa marchio

LDPRESTI MICHELE

Data e Ora inizio trasporto

21/09/2022 09:00

11 RILASCIATO AL DESTINATARIO

Si dichiara che il carico è stato:

☒ Accettato per intero

☐ Accettato per la seguente quantità:

28 Kg

1 Litro

21460

☐ Rilevato per le seguenti motivazioni:

Data 21/09/2022

Ora 10:17

Firma del Destinatario

EMILIA
 Regione del Bruttato
 10146 TORINO - Tel. 011-220000
 Fax 011-2200000



1° Cir. (ultimo giugno 2011) si applica il Modulo Emissioni Rifiuti (Decreto 2014/955) e, a partire dal 31 dicembre 2014, il Modulo dell'art. 15, secondo comma del D.Lgs. n. 22/97, in vigore fino a esaurimento scorte.

DUA 892227 /2022

Gruppo Editoriale L'Espresso, 23 - 00175 Roma - Sede Operativa in Roma, Via del Trionfo, 48 - Autorizz. Agenzia delle Entrate n. 20009/1206 del 04/11/2009

MODULO CONFERMA

1528/0001/01

FORMULARIO RIFIUTI

Dispositivo di recepimento dei rifiuti
 D.Lgs. n. 159 del 2000, art. 15, comma 1
 Decreto Ministeriale 5 aprile 2000
 D.Lgs. n. 159 del 2000, art. 15, comma 2
 D.Lgs. n. 159 del 2000, art. 15, comma 3

NUMERO CIG/STVO

DATA DI EMISSIONE DEL FORMULARIO

21/09/2022

1 PRODUTTORE o DETENTORE

Denominazione o Ragione sociale

Unità Locale

Cod. Fis.

N. Aut./Rbz

2 DESTINATARIO

Denominazione o Ragione sociale

Luogo di Destinazione

Cod. Fis.

N. Autorizz. / Abz.

3 TRASPORTATORE

Denominazione o Ragione sociale

Indirizzo

Cod. Fis.

N. Autorizz. / Abz.

Trasporto di rifiuti non pericolosi previsti nel proprio stabilimento

ANNOTAZIONI

4 CARATTERISTICHE DEL RIFIUTO

Denominazione / Descrizione del rifiuto

COCCIA DI RIFIUTO

170904

STATO FISICO

1 2 3 4

CARATTERISTICHE DI PERICOLO

NESSUNA

N. COLLI/CONTENITORI

5167

5 DESTINAZIONE DEL RIFIUTO

☐ Recupero ☐ Smaltimento

6 QUANTITÀ

P. lordo

P. netto

7 PERICOLO

Se diverso dal n. 10

8 TRASPORTO SOTTOPOSTO A NORMATIVA ADN / RD

Sì

No

10 MODALITÀ E MEZZO DI TRASPORTO

Cognome e Nome

Conducente

Targa automezzo

FK 876 M

Targa rimorchi

Data e Ora inizio trasporto

11 RICEVUTA AL DESTINATARIO

Si dichiara che il carico è stato:

☐ Accettato per intero ☐ Accettato per la seguente quantità

20680

Data

21/09/2022

Ora

0825

Firma del Destinatario

EDILONVE S.p.A.
 Strada 101448 Torino - Tel. 011.230611
 Part. IVA Cod. Fis. 0080800010

DUA 892221 /2022

Il DUA (Dichiarazione Unica di Autenticazione) è un documento obbligatorio per i trasportatori di rifiuti, che deve essere compilato e firmato dal trasportatore prima di iniziare il trasporto dei rifiuti.

FORMULARIO RIFIUTI

Reg. no. 5 (art. 10, 11, 12, 13, 14, 15, 16, 17, 18, 19, 20, 21, 22, 23, 24, 25, 26, 27, 28, 29, 30, 31, 32, 33, 34, 35, 36, 37, 38, 39, 40, 41, 42, 43, 44, 45, 46, 47, 48, 49, 50, 51, 52, 53, 54, 55, 56, 57, 58, 59, 60, 61, 62, 63, 64, 65, 66, 67, 68, 69, 70, 71, 72, 73, 74, 75, 76, 77, 78, 79, 80, 81, 82, 83, 84, 85, 86, 87, 88, 89, 90, 91, 92, 93, 94, 95, 96, 97, 98, 99, 100, 101, 102, 103, 104, 105, 106, 107, 108, 109, 110, 111, 112, 113, 114, 115, 116, 117, 118, 119, 120, 121, 122, 123, 124, 125, 126, 127, 128, 129, 130, 131, 132, 133, 134, 135, 136, 137, 138, 139, 140, 141, 142, 143, 144, 145, 146, 147, 148, 149, 150, 151, 152, 153, 154, 155, 156, 157, 158, 159, 160, 161, 162, 163, 164, 165, 166, 167, 168, 169, 170, 171, 172, 173, 174, 175, 176, 177, 178, 179, 180, 181, 182, 183, 184, 185, 186, 187, 188, 189, 190, 191, 192, 193, 194, 195, 196, 197, 198, 199, 200, 201, 202, 203, 204, 205, 206, 207, 208, 209, 210, 211, 212, 213, 214, 215, 216, 217, 218, 219, 220, 221, 222, 223, 224, 225, 226, 227, 228, 229, 230, 231, 232, 233, 234, 235, 236, 237, 238, 239, 240, 241, 242, 243, 244, 245, 246, 247, 248, 249, 250, 251, 252, 253, 254, 255, 256, 257, 258, 259, 260, 261, 262, 263, 264, 265, 266, 267, 268, 269, 270, 271, 272, 273, 274, 275, 276, 277, 278, 279, 280, 281, 282, 283, 284, 285, 286, 287, 288, 289, 290, 291, 292, 293, 294, 295, 296, 297, 298, 299, 300, 301, 302, 303, 304, 305, 306, 307, 308, 309, 310, 311, 312, 313, 314, 315, 316, 317, 318, 319, 320, 321, 322, 323, 324, 325, 326, 327, 328, 329, 330, 331, 332, 333, 334, 335, 336, 337, 338, 339, 340, 341, 342, 343, 344, 345, 346, 347, 348, 349, 350, 351, 352, 353, 354, 355, 356, 357, 358, 359, 360, 361, 362, 363, 364, 365, 366, 367, 368, 369, 370, 371, 372, 373, 374, 375, 376, 377, 378, 379, 380, 381, 382, 383, 384, 385, 386, 387, 388, 389, 390, 391, 392, 393, 394, 395, 396, 397, 398, 399, 400, 401, 402, 403, 404, 405, 406, 407, 408, 409, 410, 411, 412, 413, 414, 415, 416, 417, 418, 419, 420, 421, 422, 423, 424, 425, 426, 427, 428, 429, 430, 431, 432, 433, 434, 435, 436, 437, 438, 439, 440, 441, 442, 443, 444, 445, 446, 447, 448, 449, 450, 451, 452, 453, 454, 455, 456, 457, 458, 459, 460, 461, 462, 463, 464, 465, 466, 467, 468, 469, 470, 471, 472, 473, 474, 475, 476, 477, 478, 479, 480, 481, 482, 483, 484, 485, 486, 487, 488, 489, 490, 491, 492, 493, 494, 495, 496, 497, 498, 499, 500, 501, 502, 503, 504, 505, 506, 507, 508, 509, 510, 511, 512, 513, 514, 515, 516, 517, 518, 519, 520, 521, 522, 523, 524, 525, 526, 527, 528, 529, 530, 531, 532, 533, 534, 535, 536, 537, 538, 539, 540, 541, 542, 543, 544, 545, 546, 547, 548, 549, 550, 551, 552, 553, 554, 555, 556, 557, 558, 559, 560, 561, 562, 563, 564, 565, 566, 567, 568, 569, 570, 571, 572, 573, 574, 575, 576, 577, 578, 579, 580, 581, 582, 583, 584, 585, 586, 587, 588, 589, 590, 591, 592, 593, 594, 595, 596, 597, 598, 599, 600, 601, 602, 603, 604, 605, 606, 607, 608, 609, 610, 611, 612, 613, 614, 615, 616, 617, 618, 619, 620, 621, 622, 623, 624, 625, 626, 627, 628, 629, 630, 631, 632, 633, 634, 635, 636, 637, 638, 639, 640, 641, 642, 643, 644, 645, 646, 647, 648, 649, 650, 651, 652, 653, 654, 655, 656, 657, 658, 659, 660, 661, 662, 663, 664, 665, 666, 667, 668, 669, 670, 671, 672, 673, 674, 675, 676, 677, 678, 679, 680, 681, 682, 683, 684, 685, 686, 687, 688, 689, 690, 691, 692, 693, 694, 695, 696, 697, 698, 699, 700, 701, 702, 703, 704, 705, 706, 707, 708, 709, 710, 711, 712, 713, 714, 715, 716, 717, 718, 719, 720, 721, 722, 723, 724, 725, 726, 727, 728, 729, 730, 731, 732, 733, 734, 735, 736, 737, 738, 739, 740, 741, 742, 743, 744, 745, 746, 747, 748, 749, 750, 751, 752, 753, 754, 755, 756, 757, 758, 759, 760, 761, 762, 763, 764, 765, 766, 767, 768, 769, 770, 771, 772, 773, 774, 775, 776, 777, 778, 779, 780, 781, 782, 783, 784, 785, 786, 787, 788, 789, 790, 791, 792, 793, 794, 795, 796, 797, 798, 799, 800, 801, 802, 803, 804, 805, 806, 807, 808, 809, 810, 811, 812, 813, 814, 815, 816, 817, 818, 819, 820, 821, 822, 823, 824, 825, 826, 827, 828, 829, 830, 831, 832, 833, 834, 835, 836, 837, 838, 839, 840, 841, 842, 843, 844, 845, 846, 847, 848, 849, 850, 851, 852, 853, 854, 855, 856, 857, 858, 859, 860, 861, 862, 863, 864, 865, 866, 867, 868, 869, 870, 871, 872, 873, 874, 875, 876, 877, 878, 879, 880, 881, 882, 883, 884, 885, 886, 887, 888, 889, 890, 891, 892, 893, 894, 895, 896, 897, 898, 899, 900, 901, 902, 903, 904, 905, 906, 907, 908, 909, 910, 911, 912, 913, 914, 915, 916, 917, 918, 919, 920, 921, 922, 923, 924, 925, 926, 927, 928, 929, 930, 931, 932, 933, 934, 935, 936, 937, 938, 939, 940, 941, 942, 943, 944, 945, 946, 947, 948, 949, 950, 951, 952, 953, 954, 955, 956, 957, 958, 959, 960, 961, 962, 963, 964, 965, 966, 967, 968, 969, 970, 971, 972, 973, 974, 975, 976, 977, 978, 979, 980, 981, 982, 983, 984, 985, 986, 987, 988, 989, 990, 991, 992, 993, 994, 995, 996, 997, 998, 999, 1000)

NUMERO RIFIUTO

DATA EMISSIONE (DE FORMILLANT)

ALLEGATO 8 4

22092022

1 PRODUTTORE o DETENTORE

Denominazione o Ragione sociale

Unità Locale

Cod. Fis.

N. Aut./Abb.

2 DESTINATARIO

Denominazione o Ragione sociale

Luogo di Destinazione

Cod. Fis.

N. Aut./Abb.

3 TRASPORTATORE

Denominazione o Ragione sociale

Indirizzo

Cod. Fis.

N. Aut./Abb.

Trasporto di rifiuti non pericolosi prodotti nel proprio stabilimento



ANNOTAZIONI

4 CARATTERISTICHE DEL RIFIUTO

Denominazione / Descrizione del rifiuto

Codice del Rifiuto

STATO FISICO

1 2 3 4

CARATTERISTICO DI PERICOLO

N. COLLO CONTAINER

5 DESTINAZIONE DEL RIFIUTO

☒ Recupero ☐ Smaltimento

CARATTERISTICHE CHIMICO-FISICHE

6 QUANTITÀ

☒ Kg

☐ Litri

23.500

7 PERCORSO

Se diverso dal più breve

8 TRASPORTO SOTTOPOSTO A NORMATIVA ADR / RID

SI

NO

9 FIRME

FIRMA DEL PRODUTTORE/DETTENTORE

FIRMA DEL TRASPORTATORE

10 MODALITÀ E MEZZO DI TRASPORTO

Targa automezzo

CV12644

Targa rimorco

Cognome e Nome
Conducente

LOPOTZ

Data e Ora inizio trasporto

22/09/2022 16:00

11 RISERVATO AL DESTINATARIO

Si dichiara che il carico è stato:



Accettato per intero



Accettato per la seguente quantità:

☒ Kg

☐ Litri

23360

☐ Rifiuto per le seguenti motivazioni:

Data 22/09/2022

Ora 17:11

Firma del Destinatario

10148 TORINO - Tel. 011/2411111
Part. IVA e Cod. Fisc. 0200000011



DUA 892251 2022

Il presente documento è valido per 5 anni

Gruppo Bilotti S.p.A. Via Flaminia, 23 - 00173 Roma - Segel Operative in Roma, MC, S. /scorzo, Via del Tevere, 48 - Address: Agenzia delle Entrate n. 203571202 del 01/11/2009

FORMULARIO RIFIUTI

Legge n. 2 del 22 gennaio 1997, n. 22 (M.L. 23-4-97) art. 145
 D.Lgs. n. 2 del 22 gennaio 1997, n. 22 art. 145
 Decreto Ministeriale Ambientale 9 aprile 2002
 D.Lgs. 24 aprile 2000 n. 151 art. 109 e succ. modif.
 D.Lgs. 15 dicembre 2000 n. 239

NUMERO REGISTRO

DATA DI DEPOSITO DEL FORMULARIO

4/23/2010 8 4

1 PRODUTTORE o DETENTORE

Denominazione o Ragione sociale

Unità Locale

Cod. Fis.

01678570019

N. Aut./Abb.

TO 03315

2 DESTINATARIO

Denominazione o Ragione sociale

Luogo di Destinazione

Cod. Fis.

01678570019

N. Aut./Abb.

TO 03315

3 TRASPORTATORE

Denominazione o Ragione sociale

Indirizzo

Cod. Fis.

01678570019

N. Aut./Abb.

TO 03315

Trasporto di rifiuti non pericolosi prodotti nel proprio stabilimento



CHISSATO TORINO SRI

ANNOTAZIONI

4 CARATTERISTICHE DEL RIFIUTO

Denominazione / Descrizione del rifiuto

RIFIUTI MISTI DALL'ATTIVITA' DI COSTRUZIONE E DEMOLIZIONE

Codici del Rifiuto

170304

STATO FISICO

1 5 1 1 1

CARATTERISTICHE DI PERICOLO

NESSUNA

U. COLL. CONVENZIONE
SPUR

5 DESTINAZIONE DEL RIFIUTO

☒ Recupero ☐ Smaltimento

CARATTERISTICHE CHIMICO-FISICHE

6 QUANTITA'

N°

22.500

Libri

16.18

Resi da verifiche a destino

7 PERCORSO

Se diverso dal più breve

8 TRASPORTO SOTTOPOSTO A NORMATIVA ADR / RID

SI

NO

9 FIRME

FIRMA DEL PRODUTTORE/DEPOSITANTE

FIRMA DEL TRASPORTATORE

10 MODALITA' E MEZZO DI TRASPORTO

Cognome e Nome
Conducente

Targa autocarro

Targa rimorchi

Data e Ora inizio trasporto

11 RISERVO AL DESTINATARIO

Si dichiara che il carico è stato:

☒ Accettato per intero

☐ Accettato per la seguente quantità:

N°

24120

☐ Rifiuto per le seguenti motivazioni:

Del 22/09/2010

Firma del Destinataro

CHISSATO TORINO SRI
 10148 TORINO - TARGA 03315
 Part. IVA e Cod. Fisc. 0550000019

DUA 892238 /2012

Modello conforme al D.Lgs. n. 22 del 22 gennaio 1997, art. 145, modificato dal D.Lgs. n. 23 del 15 dicembre 2000, art. 109, e dal D.Lgs. n. 24 del 24 aprile 2000, art. 151, e dal D.Lgs. n. 2 del 22 gennaio 1997, art. 145, modificato dal D.Lgs. n. 23 del 15 dicembre 2000, art. 109, e dal D.Lgs. n. 24 del 24 aprile 2000, art. 151.

FORMULARIO RIFIUTI

Reg. n. 2 del 1997, art. 10 (art. 15 e s.m.i.)
D.L. 24/2/1998, art. 145
Decreto Ministeriale Ambientale di aprile 2003
D.Lgs. 3 aprile 2008, n. 112, art. 155 e s.m.i. (art. 155)
D.Lgs. 24/2/1997, art. 10

NUMERO REGISTRO

DATA DI EMISSIONE DEL FORMULARIO

ALLEGATO B 4

1 PRODUTTORE o DETENTORE

Denominazione o Ragione sociale

Unità Locale

Cod. fisc.

N. Aut. / Albo

2 DESTINATARIO

Denominazione o Ragione sociale

Luogo di Destinazione

Cod. fisc.

N. Aut. / Albo

3 TRASPORTATORE

Denominazione o Ragione sociale

Indirizzo

Cod. fisc.

N. Aut. / Albo

Trasporto di rifiuti non pericolosi prodotti nel proprio stabilimento

ANNOTAZIONI

4 CARATTERISTICHE DEL RIFIUTO

Denominazione / Descrizione del rifiuto

CODICE DEL RIFIUTO

STATO FISICO

1 2 3 4

CARATTERISTICHE D'PERICOLO

NESSUNA

N. CELLULOCENTRATORI

3 4 5 6

5 DESTINAZIONE DEL RIFIUTO

☒ Recupero ☐ Smaltimento

6 QUANTITÀ

Peso

Tara

Peso da verificare e pesare

7 PERICOLO

Se diverso dal più grave

8 TRASPORTO SOTTOPOSTO A NORMATIVA ADR / RID

SI

NO

9 FIRME

FIRMA DEL PRODUTTORE / DETENTORE

FIRMA DEL TRASPORTATORE

10 MODALITÀ E MEZZO DI TRASPORTO

Taga automezio

CV 1300 KM

Taga rimorco

Cognome e Nome

Conducente

LO PREZZI MILITARI

Data e Ora inizio trasporto

22/09/2022 14:50

11 RISERVIATO AL DESTINATARIO

Si dichiara che il carico è stato:

☒ Accettato (ver. inv.)

☐ Accettato per la seguente quantità:

☒ kg

☐ Litri

23600

☐ Trasporto per le seguenti motivazioni:

22/09/2022 da 151361

Firma del Destinatario

ECILCAVE
Strada del Bracciale
10148 TORINO - Tel. 011-511111
Par. NA e Cod. Fisc. 00000000000



DUA 892249 /2022

Al sensi dell'art. 15, secondo comma del D.Lgs. n. 22/97, le copie divise sono conservate per 5 anni

Gruppo Editoriale S.p.A. Via Nigro Cuneo, 23 - 10123 Roma - Sede Operativa in Roma, via del Lavandaro, 49 - A. Autorizz. Min. Giustizia del 11/11/2009
MODULO 101/2008
12281300P-01

La presente prova non ha alcun valore legale. Per informazioni rivolgersi al numero verde 800 00 00 00 o al sito www.assessoratoallaformazione.gov.it

ECOLOAVE TORINO
Strada 488 Brambilla
10148 TORINO - Tel. 011-577
Part. IVA e Cod. Fisc. 05200000121

© 2007 by The Authors
Journal compilation © 2007 by Blackwell Publishing Ltd

19

ECOLOAVE TORINO
 Azienda del Brandede
 10148 TORINO - Tel. 011/222091
 Part. IVA e Cod. Fisc. 05665600121

Il presente lavoro è stato presentato al convegno "L'Università nella Regione 2014" organizzato dalla Regione Siciliana, 15-16 settembre 2014, a Palermo.

FORMULARIO RIFIUTI

Reg. del 3 febbraio 2001 n. 27 (R.L. 15-5-2001)
D.L. del 17 aprile 2006 n. 145
Decreto del 17 aprile 2006 n. 145
D.Lgs. 3 aprile 2006 n. 152 art. 153 e succ. mod.
D. del 3 dicembre 2005 n. 209

NUMERO REGIONE

DATA DI INGRESSO DEL RIFIUTO

ALLEGATO 8 4

1 PRODUTTORE o DETENTORE

Denominazione o Ragione sociale

Unità Locale

Cod. Fisc.

N. Aut./Abc.

2 DESTINATARIO

Denominazione o Ragione sociale

Luogo di Destinazione

Cod. Fisc.

N. Aut./Abc.

3 TRASPORTATORE

Denominazione o Ragione sociale

Indirizzo

Cod. Fisc.

N. Aut./Abc.

Trasporto di rifiuti non pericolosi prodotti nel proprio stabilimento

ANNOTAZIONI

4 CARATTERISTICHE DEL RIFIUTO

Denominazione / Descrizione del rifiuto

ESCE IN RIFIUTO

STATO PRACO

1 2 3 4

CARATTERISTICO DI PERICOLO

N. COLLA/CONTENITORI

5 DESTINAZIONE DEL RIFIUTO

☒ Recupero ☐ Smaltimento

6 QUANTITÀ

Peso

Tono

7 PERCORSO

Se diverso dal più breve

8 TRASPORTO SOTTOPOSTO A NORMATIVA ADR / RID

☒ SI ☐ NO

9 MODALITÀ E MEZZO DI TRASPORTO

Cognome e Nome

Conducente

Targa automezzo

Targa limoncio

Data e Ora inizio trasporto

10 RICEVUTO AL DESTINATARIO

Si dichiara che il carico è stato:

☒ Accettato per intero

☐ Accettato per la seguente quantità:

☒ Kg ☐ Litri

☐ Rifiuto per le seguenti motivazioni:

Firma

Firma del Destinatario

EDICOLA
Strada del Brennero
10148 TORINO - Tel. 011/2444444
Part. IVA e Cod. Fisc. 0080000010

DUA 892247 /2022

Il presente documento è valido per 3 anni

FORMULARIO RIFIUTI

Decreto del 22/05/2002, n. 27 (G.L. 22/05/2002)
D.M. del 1° aprile 2002, n. 346
Decreto Ministeriale/Interno n. 49 del 2002
Legge 3 aprile 2001, n. 552, art. 105 e art. 106
Decreto 2 dicembre 2010, n. 205

VIA/VI REGISTRO

DATA DI INGRESSO DEL FORMULARIO

Allegato 8 14

1 PRODUTTORE o DETENTORE

Denominazione o Ragione sociale

Unità Locale

Cod. Fisc.

N. Aut./Nob

2 DESTINATARIO

Denominazione o Ragione sociale

Luogo di Destinazione

Cod. Fisc.

N. Autorizz. / Abbe

3 TRASPORTATORE

Denominazione o Ragione sociale

Indirizzo

Cod. Fisc.

N. Autorizz. / Abbe

Trasporto di rifiuti non pericolosi prodotti nel proprio stabilimento

4 CARATTERISTICHE DEL RIFIUTO

Denominazione / Descrizione del rifiuto

CODICE del rifiuto

STATO RISCHIO

1 2 3 4

CARATTERISTICO DI PERICOLO

MESSAGGIO

N. CALCOLO INIZIALE

95/101

5 DESTINAZIONE DEL RIFIUTO

☒ Recupero ☐ Smaltimento

CARATTERISTICO DI PERICOLO

6 QUANTITÀ

kg

litri

7 PERCORSO

Se diverso dal 6° trasse

8 TRASPORTO SOTTOPOSTO A NORMATIVA ADM / RID

SI

NO

9 FIRME

FIRMA DEL PRODUTTORE/DETENTORE

FIRMA DEL TRASPORTATORE

10 MODALITÀ E MEZZO DI TRASPORTO

Cognome e Nome
Conducente

Targa automezzo

Targa rimorcia

Cita e Ora inizio trasporto

11 RILASCIATO AL DESTINATARIO

Si dichiara che il carico è stato:

☒ Accettato per intero

☐ Accettato per la seguente quantità

☐ Rifiuto per la seguente motivazione:

kg 22440

Data 22/07/22 Ora 11/28

Firma del Destinatario

ECOLAVE TON
Circoscrizione di Brindisi
10148 TORINO - Tel. 011/220000
Part. IVA e Cod. Fisc. 05898960121

2022

892235

DUA

Allegato 8 del D.Lgs. n. 229/97, le cui norme sono state recepite per 5 anni

FORMULARIO RIFIUTI

Decreto del 5 gennaio 2007 n. 22 (art. 13 e 14)
D.L. n. 17 aprile 2008, n. 545
Decreto Ministeriale Protetto 9 aprile 2008
D.Lgs. 1 aprile 2008, n. 152 art. 185 e succ. artt.
D.Lgs. 2 dicembre 2002, n. 239

NUMERO REGIONE

TARDA DI INGRESSO DEL FORMULARIO

ALLEGATO B 4

28092022

1. PRODUTTORE o DETENTORE

Denominazione e Ragione sociale

Unità Locale

Cod. Fisc.

N. Aut./Acc.

2. DESTINATARIO

Denominazione e Ragione sociale

Longo di Destinazione

Cod. Fisc.

N. Aut./Acc.

3. TRASPORTATORE

Denominazione e Ragione sociale

Indirizzo

Cod. Fisc.

N. Aut./Acc.

Trasporto di rifiuti non pericolosi prodotti nel proprio stabilimento

ANNOTAZIONI

4. CARATTERISTICHE DEL RIFIUTO

Denominazione / Descrizione del rifiuto

CODICE del RIFIUTO

STATO FISICO

(1) (2) (3) (4)

CARATTERISTICHE DI PERICOLO

N. COLLETTORI/CONTENITORI

5. DESTINAZIONE DEL RIFIUTO

☐ Recupero ☐ Smaltimento

6. QUANTITÀ

T. (kg)

L. (L)

M. (M)

P. (P)

Altri

7. PERCORSO

Indirizzo del sito di destinazione

8. TRASPORTO SOTTOPOSTO A NORMATIVA ADD / RID

Sì

No

9. FIRME

Firma del Produttore/Detentore

Firma del Trasportatore

10. MODALITÀ E MEZZO DI TRASPORTO

Cognome e Nome

Conducente

Targa autoveicolo

Targa rimorchio

Data e Ora inizio trasporto

11. RISERVATO AL DESTINATARIO

Si dichiara che il carico è stato:

☒

Accettato per intero

☐

Accettato per la seguente quantità:

☒

kg

L. (L)

M. (M)

P. (P)

Altri

☐ Respinto per le seguenti motivazioni:

22092022 10095

Firma del Destinatario

ECILOR
Cassa del Bruttamento
10148 TORINO - Tel. 011 22800
Part. IVA e Cod. Fisc. 0680000010

DUA 892240 7202

Il presente documento è valido per 2 anni

FORMULARIO RIFIUTI

Reg. n. 10 del 1990, PL 22 del 1990, n. 140
 D.M. 01/11/1990, n. 140
 Decreto Ministeriale n. 140 del 2003
 D.Lgs. 24/04/2006, n. 152, art. 229 e modificato
 D.Lgs. 5/09/2010, n. 220

NUMERO REGIONALE

DATA DI EMISSIONE DEL FORMULARIO

ALLEGATO B 4

1 PRODUTTORE - DETENTORE

Denominazione o Ragione sociale

Unità locale

Cod. fisc.

2 DESTINATARIO

Denominazione o Ragione sociale

Luogo di Destinazione

Cod. fisc.

3 TRASPORTATORE

Denominazione o Ragione sociale

Indirizzo

Cod. fisc.

Trasporto di rifiuti non pericolosi prodotti nel proprio stabilimento

4 CARATTERISTICHE DEL RIFIUTO

Denominazione / Descrizione del rifiuto

CODICE del RIFIUTO

STATO RIFIUTO

1 2 3 4

CARATTERISTICA DI PERICOLO

NESSUNA

N. COLLOCONTENITORI

81/100

5 DESTINAZIONE DEL RIFIUTO

☒ Recupero ☐ Smaltimento

6 QUANTITÀ

Unità

Tipo

7 PERCORSO

8 TRASPORTO SOTTOPOSTO A NORMATIVE ADRI RUD

9 FIRME

10 MODALITÀ E MEZZO DI TRASPORTO

Cognome e Nome

Conducente

11 RIFERIMENTO AL DESTINATARIO

Si dichiara che il carico è stato:

☒ Accettato per intero ☐ Accettato per la seguente quantità

☐ Rifiuto per le seguenti motivazioni

Da

Al

Per

Il

Il

Il

Il

Il

Firma del Destinatario

ECNLOAVE
 Azienda del Brindisi
 10148 TORINO - Tel. 011 220000
 Part. IVA e Cod. Fisc. 0000000000



Per info luglio 2015 a pagina 1 Nuovo Edito Espanso con Rifiuti Composti dalla Direzione 201 0355555555 del 31 dicembre 2014. - Al sensi dell'art. 15, articolo 220 del D.Lgs. n. 220/2007, le copie devono essere consegnate per 2 anni.

DUA 892234 7202

FORMULARIO RIFIUTI

Ediz. art. 5, comma 1, lett. a) 22 art. 174 n. 1
D.M. del 1° aprile 2004, n. 548
Decreto Ministeriale Armatore 8 aprile 2004
D.Lgs. 3 aprile 2008, n. 152, art. 189 e mod. 2008
D.Lgs. 3 dicembre 2010, n. 225

NUMERO REGISTRO

DATA DI EMISSIONE DEL FORMULARIO

22/09/2022

ALLEGATO B 4

1 PRODOTTORE o DETENTORE

Denominazione e Ragione sociale

Unità Locale

Cod. Fis.

01678570019

N. AUT. / ADO

2 DESTINATARIO

Denominazione e Ragione sociale

Luogo di Destinazione

Cod. Fis.

01678570019

N. AUT. / ADO

3 TRASPORTATORE

Denominazione e Ragione sociale

Indirizzo

Cod. Fis.

01678570019

N. AUT. / ADO

Trasporto di rifiuti non pericolosi prodotti nei propri stabilimenti

PRIVATO TRAC. ADO

4 CARATTERISTICHE DEL RIFIUTO

Denominazione / Descrizione del rifiuto

RIFIUTI MISTI DEDICATI AD COSTRUZIONE E DEMOLIZIONE

Codici del rifiuto

5 (NO RIFIUTI)

1 2 3 4

CARATTERISTICA DI PERICOLO

5 DESTINAZIONE DEL RIFIUTO

☐ Recupero ☐ Smaltimento

6 QUANTITÀ

in peso

in volume

7 PERCORSO

Da diversi del più breve

8 TRASPORTO SOTTOPOSTO A NORMATIVA ADR / RID

9 FIRME

FIRMA DEL PRODUTTORE/DETTENTORE

FIRMA DEL TRASPORTATORE

10 MODALITÀ E MEZZO DI TRASPORTO

Targa automezio FK8767M

Targa rimorchio

Cognome e Nome Conducente

LOPRESTI

MICHELE

Data e Ora inizio trasporto

22/09/2022 0730

11 RISERVATO AL DESTINATARIO

Si dichiara che il carico è stato:

☒ Accettato per intero

☐ Accettato per la seguente quantità:

☐ Richiedo per lo seguente motivazioni:

20320

Data

22/09/2022

Or

0826

Firma del Destinatario

EDIL
Servizio di
10148 TORINO /
Part. IVA e Cod. Fisc. 00000000000

DUA 892239 /2022

Il presente formulario è valido fino al 31 dicembre 2022. Ai sensi dell'art. 15, secondo comma del D.Lgs. n. 225/2007, in caso di mancato rispetto delle norme di cui al presente formulario, il trasformatore è tenuto a risarcire il danno causato.

Modello conforme al D.Lgs. n. 152 del 3 aprile 2008, art. 189, comma 1, lett. a) e al D.Lgs. n. 225 del 3 dicembre 2007, art. 15, secondo comma.

FORMULARIO RIFIUTI

Reg. del 3 febbraio 2007, n. 22 art. 12 e s.m.i.
D.L. del 1° aprile 2006, n. 540
Decreto Ministeriale 24 aprile 2002
D.Lgs. 9 aprile 2008, n. 55, art. 154 e s.m.i.
D.Lgs. 2 settembre 2011, n. 120

MODULO REGIONALE

DATA DI EMISSIONE (DD, MM, AAAA)

ALLEGATO B 4

1 PRODUTTORE - DETENTORE

Denominazione o Ragione sociale

Unità Locale

Cod. Fisc.

N. Aut./Abb.

2 DESTINATARIO

Denominazione o Ragione sociale

Luogo di Destinazione

Cod. Fisc.

N. Aut./Abb.

3 TRASPORTATORE

Denominazione o Ragione sociale

Indirizzo

Cod. Fisc.

N. Aut./Abb.

Trasporto di rifiuti non pericolosi prodotti nel proprio stabilimento

CHIVASSO ORGO ALFO

ANNOTAZIONI

4 CARATTERISTICHE DEL RIFIUTO

Denominazione / Descrizione del rifiuto

CODICE DEL RIFIUTO

STATE RESO

1 2 3 4

CARATTERISTICA DI PERICOLO

INESORIA

IL COLLEZIONISTO

INUSI

5 DESTINAZIONE DEL RIFIUTO

Recupero Smaltimento

6 QUANTITÀ

N. invio

Tara

kg

litri

Peso da verificare a destino

Firma del destinatario

7 PERCORSO

Se diverso dal più breve

8 TRASPORTO SOTTOPOSTO A NORMATIVA ADR / RID

SI

NO

9 FIRME

10 MODALITÀ E MEZZO DI TRASPORTO

Cognome e Nome
Conducente

Targa automezzo

Targa rimorcia

Data e Ora inizio trasporto

11 RICEVUTO AL DESTINATARIO

Si dichiara che il carico è stato:

Accettato per intero

Accettato per la seguente quantità

Risposto per le seguenti motivazioni

kg
litri

21120

DATA 27/09/2022 ON 08/15

Firma del Destinatario

EDILDAVE TORINO
Via del Bramante 50/52
10146 TORINO - Tel: 011 2221111
Part. IVA e Cod. Fisc. Chivasso



(*) Dal primo giugno 2015 in applica il Normale Decreto Europeo dei Rifiuti (comunicato nella Gazzetta Ufficiale del 20 dicembre 2014) - Al comma 4 dell'art. 15, secondo comma del D.Lgs. n. 22/97, in cui è previsto essere considerati per 3 anni

DUA 892233 /2022

Gruppo Baffato S.p.A. Via Filippo Caruso, 23 - 10123 Roma - Sede Operativa in Roma, loc. S. Fulvia, Via dei Turchetti, 49 - Aut. Min. Ambiente n. 200971206 del 9/11/2009

MODULO CONFUSIONE

105811025

FORMULARIO RIFIUTI

Dir. del 1° febbraio 1987, n. 22 (art. 15 e 16 L. 22.04.1975, n. 141)
 Dir. del 1° aprile 1998, n. 141
 Dir. del 1° aprile 2008, n. 152 (art. 193 e 194 L. 28.02.2007, n. 46)
 Dir. del 3 dicembre 2008, n. 200

NUMERO REGISTRO

DATA DI EMISSIONE DEL FORMULARIO

1 PRODUTTORE o DETENTORE

Denominazione e Ragione sociale

Unità Locale

Cod. fisc.

N. Aut. / Abb.

2 DESTINATARIO

Denominazione e Ragione sociale

Luogo di Destinazione

Cod. fisc.

N. Aut. / Abb.

3 TRASPORTATORE

Denominazione e Ragione sociale

Indirizzo

Cod. fisc.

N. Aut. / Abb.

Trasporto di rifiuti non pericolosi prodotti nel proprio stabilimento

ANNOTAZIONI

4 CARATTERISTICA DEL RIFIUTO

Denominazione / Descrizione del rifiuto

CODICE del RIFIUTO

STATO RIFIUTO

1 2 3 4

CARATTERISTICA DI PERICOLO

NESSUNA

N. DOCUMENTI

5 RIFIUTI

5 DESTINAZIONE DEL RIFIUTO

☐ Recupero ☐ Smaltimento

6 QUANTITÀ

kg

litri

MC. 18

Fratto

Totale

Però da verificare destino

7 PERICOLO

Se diverso dal più grave

8 TRASPORTO SOTTOPOSTO A NORMATIVA ADP / RID

SI

NO

9 MODALITÀ E MEZZO DI TRASPORTO

Targa automezzo

Targa rimorchio

Cognome e Nome
 Conducente

Data e Ora inizio trasporto

10 RICEVERE AL DESTINATARIO

Si dichiara che il carico è stato:

☒ Accettato per intero

☐ Accettato per la seguente quantità:

kg 24990

☐ Respinguto per le seguenti motivazioni:

Data

12/09/2022

Da

11/10/23

Firma del Destinatario

FOIL
 10146 FORMULARIO
 Part. IVA Cod. Fisc. 01101010101

DUA 892246 /202

Il presente formulario è valido per 5 anni.

FORMULARIO RIFIUTI

D.Lgs. 49/2010 (art. 151) e 152/2010 (art. 151)
 D.M. 10/11/2009 e 10/11/2009
 D.Lgs. 3/2009, n. 152, art. 150 e 151
 D.Lgs. 2/2009, n. 201

NUMERO REGISTRO

DATA DI EMISSIONE DEL FORMULARIO

23/09/2022

DUA 892262 / 2022

1 PRODUTTORE o DETENTORE

Denominazione o Ragione sociale

Unità locale

Cod. Fis.

N. Aut./Alto

2 DESTINATARIO

Denominazione o Ragione sociale

Luogo di Destinazione

Cod. Fis.

N. Aut./Alto

3 TRASPORTATORE

Denominazione o Ragione sociale

Indirizzo

Cod. Fis.

N. Aut./Alto

Responsabile di rifiuti non pericolosi prodotti nel proprio stabilimento

ANNOTAZIONI

4 CARATTERISTICHE DEL RIFIUTO

Denominazione / Descrizione del rifiuto

CODICE DEL RIFIUTO

STATO RIFIUTO

1 2 3 4

CARATTERISTICA DI PERICOLO

NESSUNA

N. CODICE CONTENITORE

SEI/ST

5 DESTINAZIONE DEL RIFIUTO

☒ Recupero ☐ Smaltimento

6 QUANTITÀ

Riempo

Tra

7 PERCORSO

Se diverso da 20 km

8 TRASPORTO SOTTOPOSTO A NORMATIVA ADR / RID

SI

NO

9 FIRME

10 MODALITÀ E MEZZO DI TRASPORTO

Cognome e Nome Conducente

Targa autoveicolo

Targa rimorchi

Data e Ora inizio trasporto

11 RISERVATO AL DESTINATARIO

Si dichiara che il carico è esatto:

☒ Accettato per natura

☐ Accettato per la seguente quantità:

21820

☐ Rifiuto per le seguenti motivazioni:

Data

23/09/2022

Cod.

1578

Firma del Destinatario

10148 TORINO - Tel. 011/2200000
 P.zza DIA e Cod. Fis. 068000001



MODELLO COMUNICAZIONE
 Gruppo Baffetti S.p.A. Via Poggio Casale, 21 - 10137 Torino - Sede Operativa a Roma, via S. Pietro, Via del Formale, 48 - Aut. Agenzia delle Entrate, 2009/12/06 del 5/11/2009

Pagina 2015 e applica il Mulet Elenco Rifiuti del 30/09/2014. Al n. 2015 in caso di errore essere sostituito per 5 anni.

FORMULARIO RIFIUTI

Decreto 2 febbraio 1997, n. 29 art. 15 e s.m.i.
D.M. del 7 aprile 1998, n. 148
Decreto Ministeriale 9 aprile 2002
D.Lgs. 3 aprile 2006, n. 151 art. 158 e s.m.i. (FIR)
D.Lgs. 3 dicembre 2015, n. 101

NUMERO REGISTRO

SECONDA EMISSIONE DEL FORMULARIO

305152

DUA 892244 1/2022

1 PRODUTTORE - DETENTORE

Denominazione o Ragione sociale

Unità Locale

Cod. Fis.

N. Aut./Atto

del

2 DESTINATARIO

Denominazione o Ragione sociale

Luogo di Destinazione

Cod. Fis.

N. Aut./Atto

del

3 TRASPORTATORE

Denominazione o Ragione sociale

Indirizzo

Cod. Fis.

N. Aut./Atto

del

Trasporto di rifiuti non pericolosi prodotti nel proprio stabilimento

CHIUSASSO - GRADO ALTO

ANNOTAZIONI

4 CARATTERISTICHE DEL RIFIUTO

Denominazione / Descrizione del rifiuto

RIFIUTI MISTI DALL'ATTIVITA' DI COSTRUZIONE E DEMOLIZIONE
diversi da quelli di cui all'art. 175 del D.Lgs. 3/2008 art. 2/3.

CODICE del RIFIUTO

STATO FISICO

1 2 3 4

CARATTERISTICHE DI PERICOLO

N. COD. SPREMITO

SPUS

5 DESTINAZIONE DEL RIFIUTO

☐ Recupero ☐ Smaltimento

6 QUANTITA'

N. ☐ Litri

MC ☐ Tm

P. Unità

Tm

☐ Pesi già verificati e censiti

7 PERCORSO

Se diverso dal più breve

8 TRASPORTO SOTTOPOSTO A NORMATIVA ADR / RID

SI

NO

9 FIRME

Firma del PRODUTTORE/DETENTORE

Firma del TRASPORTATORE

10 MODALITA' E MEZZO DI TRASPORTO

Targa automezio

Targa rimorchio

Cognome e Nome
Conducente

Data e Ora Inizio trasporto

11 RISERVATO AL DESTINATARIO

Si dichiara che il carico è stato:

☒ Accettato per intero

☐ Accettato per le seguenti quantità:

☒ Kg ☐ Litri 24260

☐ rifiutato per le seguenti motivazioni:

Firma del Destinatario

FOLCAVE
Via S. Eustachio 10148 TORREBELLO - Tel. 011 224242
P.IVA n. 01500000101

FORMULARIO RIFIUTI

D.Lgs. del 3 gennaio 1997, n. 22 art. 15 e s.m.i.
D.M. del 17 aprile 1994 n. 140
Decreto Ministeriale n. 2000 del 2 aprile 2000
D.Lgs. 3 aprile 2006, n. 151 art. 187 e s.m.i.
D.Lgs. 1 dicembre 2013, n. 226

NUMERO REGISTRO

DATA DI EMISSIONE DEL FORMULARIO

23.09.2022

1 PRODUTTORE o DETENTORE

Determinazione o Regione sociale

Unità locale

Cod. fisc.

01578570019

N. Aut./Vco

TO 0120

del 15.08.22

2 DESTINATARIO

Determinazione o Regione sociale

Luogo di Destinazione

Cod. fisc.

01578570019

N. Aut./Vco

TO 0120

del 15.08.22

3 TRASPORTATORE

Determinazione o Regione sociale

Indirizzo

Cod. fisc.

01578570019

N. Aut./Vco

TO 0120

del 15.08.22

Trasporto di rifiuti non pericolosi prodotti nel proprio stabilimento ☒ **TRASPORTO DEDICATO**

ANNOTAZIONI

4 CARATTERISTICHE DEL RIFIUTO

Determinazione / Descrizione del rifiuto

RIFIUTI MISTI DALL'ATTIVITA' DI COSTRUZIONE E DEMOLIZIONE
diversi da quelli di cui alla voce 170505/02/3

DOCCIA del RIFIUTO

STATO RISCHIO

1 2 3 4

CARATTERISTICHE IN VEICOLO

NESSUNA

N. DALLA CONVENZIONE
SPUR

5 DESTINAZIONE DEL RIFIUTO

☒ Recupero ☐ Smaltimento

6 QUANTITA'

Peso

kg 500

litri 19

Tipo

☒ Peso da verificare e dichiarare

7 PERCORSO

Se diversa dal più breve

8 TRASPORTO SOTTOPOSTO A NORMATIVA ADR / RID

SI

NO

9 FIRME

Firma del PRODUTTORE/DETENTORE

Firma del TRASPORTATORE

10 MODALITA' E MEZZO DI TRASPORTO

Targa autoveicolo

FR 2767M

Targa rimorchi

Cognome e Nome
Conducente

LOPPESSO ANGELO

Data e Ora inizio trasporto

23.09.2022 10.35

11 RISERVATO AL DESTINATARIO

Si dichiara che il carico è stato:

☒ Accettato per intero

☐ Accettato per la seguente quantità:

kg 23140

☐ Resistito per le seguenti osservazioni:

Data

23.09.2022

Or

11.22

Firma del Destinatario

FORNITORE
Consiglio del Gran Consiglio
10148 TORINO - Tel. 011/220000
Fax. 011/220000



DUA 892260 2022

pugno 2015 si applica il Nuovo Esercizio Emissioni nel Settore Industriale della Regione Piemonte - 2015/2016 art. 15, secondo comma del D.Lgs. n. 229/97, la quale impone l'uso del formulario per 5 anni.

FORMULARIO RIFIUTI

Decreto del Presidente del Consiglio dei Ministri del 12/10/1997, art. 22, lett. a) e b) e c) e d) e e) e f) e g) e h) e i) e j) e k) e l) e m) e n) e o) e p) e q) e r) e s) e t) e u) e v) e w) e x) e y) e z) e aa) e ab) e ac) e ad) e ae) e af) e ag) e ah) e ai) e aj) e ak) e al) e am) e an) e ao) e ap) e aq) e ar) e as) e at) e au) e av) e aw) e ax) e ay) e az) e ba) e bb) e bc) e bd) e be) e bf) e bg) e bh) e bi) e bj) e bk) e bl) e bm) e bn) e bo) e bp) e bq) e br) e bs) e bt) e bu) e bv) e bw) e bx) e by) e bz) e ca) e cb) e cc) e cd) e ce) e cf) e cg) e ch) e ci) e cj) e ck) e cl) e cm) e cn) e co) e cp) e cq) e cr) e cs) e ct) e cu) e cv) e cw) e cx) e cy) e cz) e da) e db) e dc) e dd) e de) e df) e dg) e dh) e di) e dj) e dk) e dl) e dm) e dn) e do) e dp) e dq) e dr) e ds) e dt) e du) e dv) e dw) e dx) e dy) e dz) e ea) e eb) e ec) e ed) e ee) e ef) e eg) e eh) e ei) e ej) e ek) e el) e em) e en) e eo) e ep) e eq) e er) e es) e et) e eu) e ev) e ew) e ex) e ey) e ez) e fa) e fb) e fc) e fd) e fe) e ff) e fg) e fh) e fi) e fj) e fk) e fl) e fm) e fn) e fo) e fp) e fq) e fr) e fs) e ft) e fu) e fv) e fw) e fx) e fy) e fz) e ga) e gb) e gc) e gd) e ge) e gf) e gg) e gh) e gi) e gj) e gk) e gl) e gm) e gn) e go) e gp) e gq) e gr) e gs) e gt) e gu) e gv) e gw) e gx) e gy) e gz) e ha) e hb) e hc) e hd) e he) e hf) e hg) e hh) e hi) e hj) e hk) e hl) e hm) e hn) e ho) e hp) e hq) e hr) e hs) e ht) e hu) e hv) e hw) e hx) e hy) e hz) e ia) e ib) e ic) e id) e ie) e if) e ig) e ih) e ii) e ij) e ik) e il) e im) e in) e io) e ip) e iq) e ir) e is) e it) e iu) e iv) e iw) e ix) e iy) e iz) e ja) e jb) e jc) e jd) e je) e jf) e jg) e jh) e ji) e jj) e jk) e jl) e jm) e jn) e jo) e jp) e jq) e jr) e js) e jt) e ju) e jv) e jw) e jx) e jy) e jz) e ka) e kb) e kc) e kd) e ke) e kf) e kg) e kh) e ki) e kj) e kk) e kl) e km) e kn) e ko) e kp) e kq) e kr) e ks) e kt) e ku) e kv) e kw) e kx) e ky) e kz) e la) e lb) e lc) e ld) e le) e lf) e lg) e lh) e li) e lj) e lk) e ll) e lm) e ln) e lo) e lp) e lq) e lr) e ls) e lt) e lu) e lv) e lw) e lx) e ly) e lz) e ma) e mb) e mc) e md) e me) e mf) e mg) e mh) e mi) e mj) e mk) e ml) e mm) e mn) e mo) e mp) e mq) e mr) e ms) e mt) e mu) e mv) e mw) e mx) e my) e mz) e na) e nb) e nc) e nd) e ne) e nf) e ng) e nh) e ni) e nj) e nk) e nl) e nm) e nn) e no) e np) e nq) e nr) e ns) e nt) e nu) e nv) e nw) e nx) e ny) e nz) e oa) e ob) e oc) e od) e oe) e of) e og) e oh) e oi) e oj) e ok) e ol) e om) e on) e oo) e op) e oq) e or) e os) e ot) e ou) e ov) e ow) e ox) e oy) e oz) e pa) e pb) e pc) e pd) e pe) e pf) e pg) e ph) e pi) e pj) e pk) e pl) e pm) e pn) e po) e pp) e pq) e pr) e ps) e pt) e pu) e pv) e pw) e px) e py) e pz) e qa) e qb) e qc) e qd) e qe) e qf) e qg) e qh) e qi) e qj) e qk) e ql) e qm) e qn) e qo) e qp) e qq) e qr) e qs) e qt) e qu) e qv) e qw) e qx) e qy) e qz) e ra) e rb) e rc) e rd) e re) e rf) e rg) e rh) e ri) e rj) e rk) e rl) e rm) e rn) e ro) e rp) e rq) e rr) e rs) e rt) e ru) e rv) e rw) e rx) e ry) e rz) e sa) e sb) e sc) e sd) e se) e sf) e sg) e sh) e si) e sj) e sk) e sl) e sm) e sn) e so) e sp) e sq) e sr) e ss) e st) e su) e sv) e sw) e sx) e sy) e sz) e ta) e tb) e tc) e td) e te) e tf) e tg) e th) e ti) e tj) e tk) e tl) e tm) e tn) e to) e tp) e tq) e tr) e ts) e tt) e tu) e tv) e tw) e tx) e ty) e tz) e ua) e ub) e uc) e ud) e ue) e uf) e ug) e uh) e ui) e uj) e uk) e ul) e um) e un) e uo) e up) e uq) e ur) e us) e ut) e uu) e uv) e uw) e ux) e uy) e uz) e va) e vb) e vc) e vd) e ve) e vf) e vg) e vh) e vi) e vj) e vk) e vl) e vm) e vn) e vo) e vp) e vq) e vr) e vs) e vt) e vu) e vv) e vw) e vx) e vy) e vz) e wa) e wb) e wc) e wd) e we) e wf) e wg) e wh) e wi) e wj) e wk) e wl) e wm) e wn) e wo) e wp) e wq) e wr) e ws) e wt) e wu) e wv) e ww) e wx) e wy) e wz) e xa) e xb) e xc) e xd) e xe) e xf) e xg) e xh) e xi) e xj) e xk) e xl) e xm) e xn) e xo) e xp) e xq) e xr) e xs) e xt) e xu) e xv) e xw) e xx) e xy) e xz) e ya) e yb) e yc) e yd) e ye) e yf) e yg) e yh) e yi) e yj) e yk) e yl) e ym) e yn) e yo) e yp) e yq) e yr) e ys) e yt) e yu) e yv) e yw) e yx) e yy) e yz) e za) e zb) e zc) e zd) e ze) e zf) e zg) e zh) e zi) e zj) e zk) e zl) e zm) e zn) e zo) e zp) e zq) e zr) e zs) e zt) e zu) e zv) e zw) e zx) e zy) e zz)

1. PRODUTTORE O DETENTORE

Denominazione o Ragione sociale: **di F.lli Piccinotti**
 Unità Locale: **10078 VENARIA TR.**
CANTIERE: CHIVASSO ORGO ALTO

Cod. Fisc.: **01678570019** N. Aut./Abb.: **TO 05813**

2. DESTINATARIO

Denominazione o Ragione sociale: **EDILCAVE TORINO SRL**
 Luogo di Destinazione: **10146 TORINO**

Cod. Fisc.: **01678570019** N. Aut./Abb.: **TO 05813**

3. TRASPORTATORE

Denominazione o Ragione sociale: **di F.lli Piccinotti**
 Indirizzo: **10078 VENARIA TR.**

Cod. Fisc.: **01678570019** N. Aut./Abb.: **TO 05813**

Trasporto di rifiuti non pericolosi spediti nel proprio stabilimento ☒ **CHIVASSO ORGO ALTO**

ANNOTAZIONI

4. CARATTERISTICHE DEL RIFIUTO

Denominazione / Descrizione del rifiuto: **RIFIUTI MISTI DALL'ATT. DI COSTRUZIONE E DEMOLIZIONE**

COLORE del RIFIUTO	STATO RESID.	CARATTERISTICO DI RIFIUTO	N. COD. CANTIERE
GRIGIO	1 2 3 4	NESSUNO	01678570019
CARATTERISTICHE CHIMICHE		CARATTERISTICHE FISICHE	

5. DESTINAZIONE DEL RIFIUTO

☒ Recupero ☐ Smaltimento

6. QUANTITÀ

Peso: **23.880**
 Litri: **0**
 Pesi da verificare a carico: ☒

7. PERCORSO

Se diverso dal più breve

8. TRASPORTO SOTTOPOSTO A NORMATIVA ADI / RID

☐ SI ☒ NO

9. FIRME

10. MODALITÀ E MEZZO DI TRASPORTO

Tipologia autoveicolo: **Autocarro** Data e Ora inizio trasporto: **23/09/2022 11:10**

11. RISERVATO AL DESTINATARIO

Si dichiara che il carico è stato: ☒ Accettato per intero ☐ Accettato per la seguente quantità:

☐ Residuo per la seguente motivazione:

DATA: **23/09/2022** ORA: **11:10**

Firma di:

EDILCAVE
 Spazio del Smaltimento
 10146 TORINO - Tel. 011-23888000
 PIA. RIA e COEL. PIA. Osservatorio

DUA 892243 /2022

Allegato B - 4
 Decreto del Presidente del Consiglio dei Ministri del 12/10/1997, art. 22, lett. a) e b) e c) e d) e e) e f) e g) e h) e i) e j) e k) e l) e m) e n) e o) e p) e q) e r) e s) e t) e u) e v) e w) e x) e y) e z) e aa) e ab) e ac) e ad) e ae) e af) e ag) e ah) e ai) e aj) e ak) e al) e am) e an) e ao) e ap) e aq) e ar) e as) e at) e au) e av) e aw) e ax) e ay) e az) e ba) e bb) e bc) e bd) e be) e bf) e bg) e bh) e bi) e bj) e bk) e bl) e bm) e bn) e bo) e bp) e bq) e br) e bs) e bt) e bu) e bv) e bw) e bx) e by) e bz) e ca) e cb) e cc) e cd) e ce) e cf) e cg) e ch) e ci) e cj) e ck) e cl) e cm) e cn) e co) e cp) e cq) e cr) e cs) e ct) e cu) e cv) e cw) e cx) e cy) e cz) e da) e db) e dc) e dd) e de) e df) e dg) e dh) e di) e dj) e dk) e dl) e dm) e dn) e do) e dp) e dq) e dr) e ds) e dt) e du) e dv) e dw) e dx) e dy) e dz) e ea) e eb) e ec) e ed) e ee) e ef) e eg) e eh) e ei) e ej) e ek) e el) e em) e en) e eo) e ep) e eq) e er) e es) e et) e eu) e ev) e ew) e ex) e ey) e ez) e fa) e fb) e fc) e fd) e fe) e ff) e fg) e fh) e fi) e fj) e fk) e fl) e fm) e fn) e fo) e fp) e fq) e fr) e fs) e ft) e fu) e fv) e fw) e fx) e fy) e fz) e ga) e gb) e gc) e gd) e ge) e gf) e gg) e gh) e gi) e gj) e gk) e gl) e gm) e gn) e go) e gp) e gq) e gr) e gs) e gt) e gu) e gv) e gw) e gx) e gy) e gz) e ha) e hb) e hc) e hd) e he) e hf) e hg) e hh) e hi) e hj) e hk) e hl) e hm) e hn) e ho) e hp) e hq) e hr) e hs) e ht) e hu) e hv) e hw) e hx) e hy) e hz) e ia) e ib) e ic) e id) e ie) e if) e ig) e ih) e ii) e ij) e ik) e il) e im) e in) e io) e ip) e iq) e ir) e is) e it) e iu) e iv) e iw) e ix) e iy) e iz) e ja) e jb) e jc) e jd) e je) e jf) e jg) e jh) e ji) e jj) e jk) e jl) e jm) e jn) e jo) e jp) e jq) e jr) e js) e jt) e ju) e jv) e jw) e jx) e jy) e jz) e ka) e kb) e kc) e kd) e ke) e kf) e kg) e kh) e ki) e kj) e kk) e kl) e km) e kn) e ko) e kp) e kq) e kr) e ks) e kt) e ku) e kv) e kw) e kx) e ky) e kz) e la) e lb) e lc) e ld) e le) e lf) e lg) e lh) e li) e lj) e lk) e ll) e lm) e ln) e lo) e lp) e lq) e lr) e ls) e lt) e lu) e lv) e lw) e lx) e ly) e lz) e ma) e mb) e mc) e md) e me) e mf) e mg) e mh) e mi) e mj) e mk) e ml) e mm) e mn) e mo) e mp) e mq) e mr) e ms) e mt) e mu) e mv) e mw) e mx) e my) e mz) e na) e nb) e nc) e nd) e ne) e nf) e ng) e nh) e ni) e nj) e nk) e nl) e nm) e nn) e no) e np) e nq) e nr) e ns) e nt) e nu) e nv) e nw) e nx) e ny) e nz) e oa) e ob) e oc) e od) e oe) e of) e og) e oh) e oi) e oj) e ok) e ol) e om) e on) e oo) e op) e oq) e or) e os) e ot) e ou) e ov) e ow) e ox) e oy) e oz) e pa) e pb) e pc) e pd) e pe) e pf) e pg) e ph) e pi) e pj) e pk) e pl) e pm) e pn) e po) e pp) e pq) e pr) e ps) e pt) e pu) e pv) e pw) e px) e py) e pz) e qa) e qb) e qc) e qd) e qe) e qf) e qg) e qh) e qi) e qj) e qk) e ql) e qm) e qn) e qo) e qp) e qq) e qr) e qs) e qt) e qu) e qv) e qw) e qx) e qy) e qz) e ra) e rb) e rc) e rd) e re) e rf) e rg) e rh) e ri) e rj) e rk) e rl) e rm) e rn) e ro) e rp) e rq) e rr) e rs) e rt) e ru) e rv) e rw) e rx) e ry) e rz) e sa) e sb) e sc) e sd) e se) e sf) e sg) e sh) e si) e sj) e sk) e sl) e sm) e sn) e so) e sp) e sq) e sr) e ss) e st) e su) e sv) e sw) e sx) e sy) e sz) e ta) e tb) e tc) e td) e te) e tf) e tg) e th) e ti) e tj) e tk) e tl) e tm) e tn) e to) e tp) e tq) e tr) e ts) e tt) e tu) e tv) e tw) e tx) e ty) e tz) e ua) e ub) e uc) e ud) e ue) e uf) e ug) e uh) e ui) e uj) e uk) e ul) e um) e un) e uo) e up) e uq) e ur) e us) e ut) e uu) e uv) e uw) e ux) e uy) e uz) e va) e vb) e vc) e vd) e ve) e vf) e vg) e vh) e vi) e vj) e vk) e vl) e vm) e vn) e vo) e vp) e vq) e vr) e vs) e vt) e vu) e vv) e vw) e vx) e vy) e vz) e wa) e wb) e wc) e wd) e we) e wf) e wg) e wh) e wi) e wj) e wk) e wl) e wm) e wn) e wo) e wp) e wq) e wr) e ws) e wt) e wu) e wv) e ww) e wx) e wy) e wz) e xa) e xb) e xc) e xd) e xe) e xf) e xg) e xh) e xi) e xj) e xk) e xl) e xm) e xn) e xo) e xp) e xq) e xr) e xs) e xt) e xu) e xv) e xw) e xx) e xy) e xz) e ya) e yb) e yc) e yd) e ye) e yf) e yg) e yh) e yi) e yj) e yk) e yl) e ym) e yn) e yo) e yp) e yq) e yr) e ys) e yt) e yu) e yv) e yw) e yx) e yy) e yz) e za) e zb) e zc) e zd) e ze) e zf) e zg) e zh) e zi) e zj) e zk) e zl) e zm) e zn) e zo) e zp) e zq) e zr) e zs) e zt) e zu) e zv) e zw) e zx) e zy) e zz)

FORMULARIO RIFIUTI

Reg. n. 1 del 22/01/2017, n. 22/01/2017, art. 15 e s.m.i.
 D.Lgs. n. 1 del 22/01/2017, art. 15 e s.m.i.
 D.Lgs. n. 1 del 22/01/2017, art. 15 e s.m.i.
 D.Lgs. n. 1 del 22/01/2017, art. 15 e s.m.i.

NUMERO RIFIUTO

DATA DI EMISSIONE DEL FORMULARIO

13/05/2016

1 PRODUTTORE o DETENTORE

Denominazione e Regione sociale

Unità sociale

Cod. fisc.

N. Aut./Atto

del

2 DESTINATARIO

Denominazione e Regione sociale

Luogo di Destinazione

Cod. fisc.

N. Aut./Atto

del

3 TRASPORTATORE

Denominazione e Regione sociale

Indirizzo

Cod. fisc.

N. Aut./Atto

del

Trasporto di rifiuti non pericolosi prodotti nel proprio stabilimento

ANNOTAZIONI

4 CARATTERISTICHE DEL RIFIUTO

Denominazione / Descrizione del rifiuto

CODICE RIFIUTO

STATO FISICO

1 2 3 4

CARATTERISTICHE DI PERICOLO

N. COMPONENTI

5 DESTINAZIONE DEL RIFIUTO

☒ Recupero ☐ Smaltimento

6 QUANTITÀ

Peso netto

7 PERCORSO

Se diverso da più breve

8 TRASPORTO SOTTOPOSTO A NORMATIVA ADR / RID

SI NO

9 FIRME

10 MODALITÀ E MEZZO DI TRASPORTO

Copione e Nome

Conducente

Data e Ora inizio trasporto

11 RISERVATO AL DESTINATARIO

Si dichiara che il carico è stato:

☒ Accettato per intero ☐ Accettato per la seguente quantità:

☐ Rifiuto per le seguenti motivazioni:

Firma del Destinatario

EDILCA
 Azienda del Brutto
 10145 TORINO - Tel. 011/2444444
 Part. IVA e Cod. Fisc. 00808000100

DUA 892242 1002

Aggiorn. 2015 e 2016 - Modulo Carenza (art. 15, secondo comma del D.Lgs. n. 22/97, le copie devono essere conservate per 5 anni)

FORMULARIO RIFIUTI

Decreto del 3 dicembre 1997, L. 22 (art. 15 e 16)
 D.M. del 1° aprile 1998, n. 146
 Decreto Ministeriale 15 aprile 2002
 D.Lgs. 7 aprile 2008, n. 55, art. 101 e 104
 D.Lgs. 2 dicembre 2008, n. 94

NUMERO RICEVUTE

DATA DI EMISSIONE DEL FORMULARIO

26/09/2014

1. PRODUTTORE O DEPOSITATORE

Denominazione o Ragione sociale

Unità Locale

Cod. Fisc.

N. Aut./Allo

del

2. DESTINATARIO

Denominazione o Ragione sociale

Luogo di Destinazione

Cod. Fisc.

N. Aut./Allo

del

3. TRASPORTATORE

Denominazione o Ragione sociale

Indirizzo

Cod. Fisc.

N. Aut./Allo

del

Trasporto di rifiuti non pericolosi prodotti nel proprio stabilimento ☒

CHIVASSO - DRCO ALPO

ANNOTAZIONI

4. CARATTERISTICHE DEL RIFIUTO

Denominazione / Descrizione del rifiuto

CODICE DEL RIFIUTO

STATO FISICO

☒ ☐ ☐ ☐ ☐

CARATTERISTICHE DI PERICOLO

NESSUNA

N. COLLI/CONTENITORI

SFUSI

5. DESTINAZIONE DEL RIFIUTO

☒ Recupero ☐ Smaltimento

6. QUANTITÀ

Peso

Volume

7. FIRMA

8. PERCORSO

Se giusta da più linee

9. TRASPORTO SOTTOPOSTO A NORMATIVA ADR / RID

SI

NO

10. MODALITÀ E MEZZO DI TRASPORTO

Cognome e Nome

Conducente

Targa automezzo

Targa rimorchio

Data e Ora inizio trasporto

11. RISERVATO AL DESTINATARIO

Si dichiara che il carico è stato:

☒ Accettato per intero

☐ Accettato per la seguente quantità:

litri 25880

☐ Riuscito per le seguenti motivazioni:

Firma del Destinatario

ENCLAVE
 Azienda di Ecologia
 10148 TORINO - Tel. 011/25880
 Part. IVA e Cod. Fisc. 0608980001

DUA 892257 / 2022

Decreto del 3 dicembre 1997, L. 22 (art. 15 e 16) D.M. del 1° aprile 1998, n. 146 Decreto Ministeriale 15 aprile 2002 D.Lgs. 7 aprile 2008, n. 55, art. 101 e 104 D.Lgs. 2 dicembre 2008, n. 94

FORMULARIO RIFIUTI

Reg. n. 5 del 2001 art. 10, 11 e 12
 Del. del 27 aprile 1998, n. 140
 D.Lgs. n. 152 del 3/6/99 art. 183 e art. 184
 D.Lgs. n. 152 del 3/6/99 art. 183 e art. 184

NUMERO REGISTRO

DATA DI EMISSIONE DEL FORMULARIO

16/09/2022

1 PRODOTTORE o DETENTORE

Denominazione o Ragione sociale

Via Località

Indirizzo: F.lli Filanotti
 10078 VENARIA TO
 CANTIERE: CHIVASSO BRCC A180

Cod. Fis.

01678570019

N. Aut. / Abb.

TO 05312

del 10/09/22

2 DESTINATARIO

Denominazione o Ragione sociale

Luogo di Destinazione

Indirizzo: BRIND SRL
 10078 VENARIA TO
 CANTIERE: CHIVASSO BRCC A180

Cod. Fis.

01678570019

N. Aut. / Abb.

TO 05312

del 10/09/22

3 TRASPORTATORE

Denominazione o Ragione sociale

Indirizzo

Indirizzo: F.lli Filanotti
 10078 VENARIA TO

Cod. Fis.

01678570019

N. Aut. / Abb.

TO 05312

del 10/09/22

Trasporto di rifiuti non pericolosi prodotti nel proprio stabilimento

☒ CHIVASSO BRCC A180

ANNOTAZIONI

4 CARATTERISTICA DEL RIFIUTO

Denominazione / Description del rifiuto

RIFIUTI MISTI DALL'ATT. DI COSTRUZIONE E DEMOLIZIONE
 diversi da quelli di cui alla voce 170501/2/3.

CODICE del RIFIUTO

170501

STATO FISICO

☒ 1 ☐ 2 ☐ 3 ☐ 4

CARATTERISTICA DI PERICOLO

NESSUNA

N. DELL'IDENTIFICAZIONE

SPURSI

5 DESTINAZIONE DEL RIFIUTO

☒ Recupero ☐ Smaltimento

6 QUANTITÀ

Peso

Volume

Area

Superficie

Altezza

Spessore

Profondità

Spazio

Temperatura

Pressione

Velocità

Accelerazione

Frequenza

Periodo

Angolo

Rotazione

Trasmissione

Riflettività

Assorbimento

Trasparenza

Opacità

Visibilità

Contrasto

Saturazione

Luminosità

Colore

Tono

Valore

Intensità

Qualità

Quantità

Tipologia

Caratteristica

7 PERCORSO

Se diverso dal più breve

8 TRASPORTO SOTTOPOSTO A NORMATIVA ADR / RID

SI

NO

9 FIRME

10 MODALITÀ E MEZZO DI TRASPORTO

Cognome e Nome

Conducente

Targa automezzo

CHIVASSO

Targa rimorco

Data e Ora inizio trasporto

10/09/22

11 RISERVA AL DESTINATARIO

Si dichiara che il carico è stato:

☒ Accettato per intero

☐ Accettato per la seguente quantità:

kg 26940

☐ Respingo per le seguenti motivazioni:

Data

26/09/2022

Firma del Destinatario

ECOLAB
 SpA
 10148 TORINO - Tel. 011/26940
 P.le. PA e Cod. Fisc. 06060000121

DUA 892255 1002

Il presente formulario deve essere conservato per 5 anni.

FORMULARIO RIFIUTI

Dir. del 1° dicembre 1989, n. 22 (art. 15 e art. 16)
 D.M. del 2° aprile 1990, n. 149
 Decreto Ministeriale Ambientale 9 aprile 2002
 D.Lgs. 3 aprile 2000, n. 152, art. 150 e art. 151, legge
 23 luglio 2002, n. 152

NUMERO REGIONALE

DATA DI EMISSIONE DEL FORMULARIO

26092022

1 PRODUTTORE o DETENTORE

Denominazione o Ragione sociale

Unità Locale

Cod. Fisc.

N. Aut./Albo

del

2 DESTINATARIO

Denominazione o Ragione sociale

Luogo di Destinazione

Cod. Fisc.

N. Aut./Albo

del

3 TRASPORTATORE

Denominazione o Ragione sociale

Indirizzo

Cod. Fisc.

N. Aut./Albo

del

Trasporto di rifiuti non pericolosi prodotti nel proprio stabilimento

ENTRASSO ORD. ATPO

ANNOTAZIONI

4 CARATTERISTICHE DEL RIFIUTO

Denominazione / Descrizione del rifiuto

RIFIUTI MISTI DALL'ATT. DI COSTRUZIONE E DEMOLIZIONE
 diversi da quelli di cui alla voce 170901-373.

CODICE DI RIFIUTO

STATO RIFIUTO

1 2 3 4

CARATTERISTICO DI PERICOLO

INDESIDIA

N. COLL. CONVENIENTI

37373

5 DESTINAZIONE DEL RIFIUTO

Recupero Smaltimento

6 QUANTITÀ

P. lordo

P. netto

7 PERCORSO

Se diverso dal p. 4

8 TRASPORTO SOTTOPOSTO A NORMATIVE ADRI / RID

SI

NO

9 FURTO

10 MODALITÀ E MEZZO DI TRASPORTO

Targa autorizzata

Targa rintracciabile

Cognome e Nome

Conducente

Data e Ora inizio trasporto

11 RISERVATO AL DESTINATARIO

Si dichiara che il carico è stato:

Accettato per intero

Accettato per la seguente quantità:

8 Kg 24660

Requeto per le seguenti motivazioni:

Data

26092022

Ora

1606

Firma del Destinatario

ECILCA
 Sezione del Br...
 10149 TORINO - Tel. 011-26092022
 Part. IVA e Cod. Fisc. 0250000001



DUA 892267 2022

Al sensi dell'art. 15, secondo comma della D.Lgs. n. 152/00, la copia stampata deve essere conservata per 5 anni.

Modello Confindustria - Edizione 2015 - Via Roma, 23 - 00187 Roma - Sede Operativa a Roma, Via S. Pietro, 48 - Aut. Min. Agricoltura e Foreste n. 20047/2006 del 01/11/2009

FORMULARIO RIFIUTI

Ediz. del 6 settembre 1997, n. 27496/1, 28 e 29/11/11
D.M. del 17 aprile 1998, n. 146
Decreto Ministeriale Ambientale 12 aprile 2007
D.Lgs. 2 Aprile 2006, n. 152, art. 238 e succ. modif.
D.Lgs. 3 dicembre 2011, n. 239

NUMERO REGISTRO

DATA DI EMISSIONE DEL FORMULARIO

76092022

1 PRODUTTORE o DETENTORE

Denominazione o Ragione sociale

Indirizzo

Cod. fisc.

N. Aut./Alto

2 DESTINATARIO

Denominazione o Ragione sociale

Luogo di Destinazione

Cod. Fisc.

N. Aut./Alto

3 TRASPORTATORE

Denominazione o Ragione sociale

Indirizzo

Cod. Fisc.

N. Aut./Alto

Trasporto di rifiuti non pericolosi (prodotti) nel proprio stabilimento

☒ ATTIVAZIONE DREG ALPI

ANNOTAZIONI

4 CARATTERISTICHE DEL RIFIUTO

Denominazione / Descrizione del rifiuto

RIFIUTI MISTI DALL'ATT. DI COSTRUZIONE E DEMOLIZIONE
diversi da quelli di cui alle voci 1703017213.

CODICE del RIFIUTO

STATO RIFIUTO

☐ 1 ☒ 2 ☐ 3 ☐ 4

CARATTERISTICHE DI PERICOLO

NESSUNA

N. COLLI/CONTAINER

SEMPRE

5 DESTINAZIONE DEL RIFIUTO

☒ Recupero ☐ Smaltimento

6 QUANTITÀ

Peso

Vari

7 PERCORSO

Se diverso dal più breve

8 TRASPORTO SOTTOPOSTO A NORMATIVA ADR / RID

SI

NO

9 MODALITÀ E MEZZO DI TRASPORTO

Veicolo automezzo

FR876TM

Taglia rimorchio

Cognome e Nome
Conducente

L. PRESTI NICHELE

Data e Ora inizio trasporto

76092022/1105

10 RILASCIATO AL DESTINATARIO

Si dichiara che il carico è stato:

☒ Accettato per intero

☐ Accettato per la seguente quantità:

8 Litri 24620

☐ Respinto per le seguenti motivazioni:

Data

76092022

Ora

1148

Firma del Destinatario

ROLONAVE
Zona di S. Bramante
10148 TORINO - Tel. 011 255
Part. IVA e Cod. Fis. 0588290001



DUA 892265 7202

Al versare dell'art. 15, secondo comma del D.Lgs. n. 22/97, le copie devono essere conservate per 5 anni.

Gruppo Editoriale S.p.A. Via Filippo Caimi, 23 - 10123 Torino - Sede Operativa in Roma, Loc. S. Polistina, Via del Torrione, 48 - Aut. Min. Agricolt. e Foreste n. 2059/1206/99 del 12/08/2008

FORMULARIO RIFIUTI

Reg. n. 2 del 28/02/1997, n. 22 art. 15 e s.m.i.
 D.M. del 1° luglio 1998, n. 549
 Decreto Ministeriale 05/05/2004
 D.Lgs. 26/06/2008, n. 152 art. 153 e s.m.i.
 D.Lgs. 26/06/2015, n. 206

NUMERO REGISTRO

DATA DI EMISSIONE DEL FORMULARIO

26/09/2022

1 PRODUTTORE o DETENTORE

Denominazione o Ragione sociale

Via o Località

Cod. Fisc.

01678570019

N. Aut. / Prov.

TO 05343

del 12/09/22

2 DESTINATARIO

Denominazione o Ragione sociale

Luogo di Destinazione

Cod. Fisc.

01678570019

N. Aut. / Prov.

TO 05343

del 12/09/22

3 TRASPORTATORE

Denominazione o Ragione sociale

Indirizzo

Cod. Fisc.

01678570019

N. Aut. / Prov.

TO 05343

del 12/09/22

Trasporto di rifiuti non pericolosi prodotti nel proprio stabilimento

CHIVASSO TROV. ALPO

4 CARATTERISTICHE DEL RIFIUTO

Denominazione / Descrizione del rifiuto

RIFIUTI MISTI ALLIATTI DI COSTRUZIONE E DEMOLIZIONE
 diversi da quelli di cui alla voce 20901/2/3.

CODICE RIFIUTO

20904

Stato fisico

1 2 3 4

CARATTERISTICA PERICOLO

VERBINA

N. COLLA/CONTENITORI

57 USI

5 DESTINAZIONE DEL RIFIUTO

☐ Recupero ☐ Smaltimento

6 QUANTITÀ

Il peso

kg 2,500
 Litri 10,15

Il volume

kg 2,500
 Litri 10,15

7 PERICOLO

Se diverso dal codice

8 TRASPORTO SOTTOPOSTO A NORMATIVA ADR / RID

☐ SI ☒ NO

9 FIRME

10 MODALITÀ E MEZZO DI TRASPORTO

Cognome e Nome
 Conducente

LOPRESTI MARIO

Tipologia autoveicolo

FR 2700

Targa autoveicolo

Data e Ora inizio trasporto

26/09/2022 10:25

11 RISERVATO AL DESTINATARIO

Si dichiara che il carico è stato:

☒ Accettato per intero

☐ Accettato per la seguente quantità:

kg 21500
 Litri

☐ Riservato per la seguente motivazione:

Data

26/09/2022

Ora

10:25

Firma del Destinatario

ESCLUSIVO
 Ufficio del
 10149 TORINO - Tel. 011/260000
 Fax 011/260000



DUA 892264 /2022

Il presente documento è valido ai sensi dell'art. 15 del D.Lgs. n. 206 del 2015 e dell'art. 15 del D.Lgs. n. 152 del 2008.

FORMULARIO RIFIUTI

Leg. del 3 ottobre 1997 n. 20 (art. 15 e 16)
 D.L. del 1° aprile 1998 n. 142
 Decreto Legislativo 15 aprile 2000
 D.Lgs. 1 aprile 2006 n. 253 art. 189 e art. 190
 D.Lgs. 1 dicembre 2018 n. 205

NUMERO REGISTRO

DATA DI EMISSIONE DEL FORMULARIO

ALLEGATO B 4

1 PRODUTTORE o DETENTORE

Denominazione o Ragione sociale: **VENA-SCAVI SNC DEL F.lli FERRARELLI**
 Indirizzo: **10078 VENARIA TO**
 Cod. Fis.: **01678570019** N. Aut./Alto: **TO 05313** del **03/05/21**

2 DESTINATARIO

Denominazione o Ragione sociale: **VENA-SCAVI SNC DEL F.lli FERRARELLI**
 Indirizzo: **10078 VENARIA TO**
 Cod. Fis.: **05636850011** N. Autorizz. / Alti: **2014AD03-TOE-0015** del **03/04/15**

3 TRASPORTATORE

Denominazione o Ragione sociale: **VENA-SCAVI SNC DEL F.lli FERRARELLI**
 Indirizzo: **10078 VENARIA TO**
 Cod. Fis.: **01678570019** N. Autorizz. / Alti: **TO 05313** del **03/05/21**

Trasporto di rifiuti non pericolosi prodotti nel proprio stabilimento ☒ **CHIVASSO ORCO AIRO**

4 ANNOTAZIONI

5 CARATTERISTICHE DEL RIFIUTO

Denominazione / Descrizione del rifiuto: **RIFIUTI MISTI DALL'ATT. DI COSTRUZIONE E DEMOLIZIONE**

CODICE DEL RIFIUTO: **170901/2/3** STATO FISICO: ☒ 1 ☐ 2 ☐ 3 ☐ 4 CARATTERISTICO DIFFERENZIALE: **NESSUNA** AL COLLI/CONTENITORI: **57 UG**

6 DESTINAZIONE DEL RIFIUTO

☒ Recupero ☐ Smaltimento

7 QUANTITÀ

Peso: **73960** Litri: **0**

Più da verificare è scritto ☒ **VERBALE DI TRASPORTO**

8 PERCORSO

Se diverso dal più breve: **NO**

9 TRASPORTO SOTTOPOSTO A NORMATIVA ADR / RID

☐ SI ☒ NO

10 MODALITÀ E MEZZO DI TRASPORTO

Targa automezzo: **24012** Targa rimorchi: **24012**

Cognome e Nome Conducente: **VENA-SCAVI SNC DEL F.lli FERRARELLI** Data e Ora inizio trasporto: **03/05/21**

11 RISERVA AL DESTINATARIO

Si dichiara che il carico è stato: ☒ Accettato per intero ☐ Accettato per la seguente quantità: **73960**

☐ Rimanendo per le seguenti motivazioni:

Se: **76022022** da: **0820** Firma del Destinatario: **VENA-SCAVI SNC DEL F.lli FERRARELLI**

ECOLAB
 Azienda del Sud-Est
 10149 TORINO - Tel. 011/2428611
 Fax. 011/2428611



DUA 892252 /202

Form. giur. 2015 in vigore al 30/09/2015. Al sensi dell'art. 15, decreto legislativo del D.Lgs. n. 231/07, le copie devono essere conservate per 5 anni.

55842507 re
 MODULO COMPILARE
 Gruppo Ilustri S.p.A. Via Nappo Cossu, 43 - 00177 Roma - Sede Operativa in Roma, Loc. S. Polena, Via dei Turchini, 48 - Aut. Arco. Agricola delle Emiliane, 20/9/2005 del 9/2/2009
 GRUPPO ILUSTRI S.p.A. Via Nappo Cossu, 43 - 00177 Roma - Sede Operativa in Roma, Loc. S. Polena, Via dei Turchini, 48 - Aut. Arco. Agricola delle Emiliane, 20/9/2005 del 9/2/2009

FORMULARIO RIFIUTI

Reg. n. 1 del 22 marzo 2002, art. 25 e 26;
 D.M. del 7 aprile 1998, n. 135
 Decreto legislativo n. 151 del 26 giugno 2000
 D.Lgs. 3 aprile 2006, n. 151, art. 153 e ss. mod.
 D.Lgs. 3 dicembre 2005, n. 209

NUMERO REGIONE

DATA DI EMISSIONE DEL FORMULARIO

1 PRODUTTORE o DETENTORE

Denominazione e Regione sociale

Unità locale

Cod. Fis.

01678570019

N. Aut./Abn.

TO 05312

del

03/03/2011

2 DESTINATARIO

Denominazione e Regione sociale

Lungo di Destinazione

Cod. Fis.

05656860011

N. Autorizz. / Abn.

2014ADA35-B364 del 09/04/11

3 TRASPORTATORE

Denominazione e Regione sociale

Iniziale

Cod. Fis.

01678570019

N. Autoriz. / Abn.

TO 05312

del

03/03/2011

Trasporto di rifiuti non pericolosi prodotti nel proprio stabilimento



CHIASSO DRCO AIFO

ANNOTAZIONI

4 CARATTERISTICHE DEL RIFIUTO

Denominazione / Descrizione del rifiuto

RIFIUTI MISTI DELL'ATT. DI COSTRUZIONE E DEMOLIZIONE
 diversi da quelli di cui alle voci 2001/2/2

CODICE RIFIUTO

170904

STATO RISCHIO

1 2 3 4

CARATTERISTICO O PERICOLO

NESSUNA

N. D.D./CONTINUITA'

STRUTTO

5 DESTINAZIONE DEL RIFIUTO

☐ Recupero ☐ Smaltimento

6 QUANTITA'

P. loco

lari

7 PERICOLO

Se diverso dal più alto

8 TRASPORTO SOTTOPOSTO A NORMATIVA ADR / RID

SI

NO

9 FIRME

10 MODALITA' E MEZZO DI TRASPORTO

Cognome e Nome

Conducente

Targa automezzo

Targa rimorco

Data e Ora inizio trasporto

11 RISERVO AL DESTINATARIO

Si dichiara che il carico è stato:

☒ Accettato per intero

☐ Accettato per le seguenti quantità:

kg 25400

☐ Riservato per le seguenti modalità:

Data 27/02/2011 09:17

Firma del Destinatario

COILCAVE -
 società del Gruppo
 10146 TORINO - Tel. 011-262011
 Part. IVA e Cod. Fisc. 0660000010



DUA 892274 2002

FORMULARIO RIFIUTI

Elig. art. 4 Decreto 197, n. 24 del 13 e 14/02/02
 D.M. del 17 aprile 1999, n. 140
 Decreto Legislativo 5 aprile 2000
 D.Lgs. 3 aprile 2002, n. 152, art. 235 e 240, comma 1
 D.Lgs. 2 dicembre 2005, n. 231

NUMERO REGISTRO

DATA DI EMISSIONE DEL FORMULARIO

27/10/2022

DUA 892273 1202

1 PRODUTTORE o DETENTORE

Denominazione o Ragione sociale

Unità Locale

Cod. Fisc.

N. Aut. / Albo

2 DESTINATARIO

Denominazione o Ragione sociale

Luogo di Destinazione

Cod. Fisc.

N. Aut. / Albo

3 TRASPORTATORE

Denominazione o Ragione sociale

Indirizzo

Cod. Fisc.

N. Aut. / Albo

Trasporto di rifiuti non pericolosi prodotti nel proprio stabilimento

ANNOTAZIONI

4 CARATTERISTICHE DEL RIFIUTO

Denominazione / Descrizione del rifiuto

RIFIUTI MISTI DALL'ATTIVITA' DI COSTRUZIONE E DEMOLIZIONE
 diversi da quelli di cui alla voce 170901213.

COCCHE DI RIFIUTO

170904

STATO RIFIUTO

☒ ☐ ☐ ☐ ☐

CARATTERISTICHE DI PERICOLO

NESSUNA

N. COLLOCAMENTO

SF101

5 DESTINAZIONE DEL RIFIUTO

☒ Recupero ☐ Smaltimento

6 QUANTITA'

P. lordo

142.500
 Litri
 MC. 18

Tipo

☒ Rifiuto da verificare e censire

7 PERICOLO

8 TRASPORTO SOTTOPOSTO A NORMATIVE ADP 200

Se diverso dal più alto

SI

NO

9 MODALITA' E MEZZO DI TRASPORTO

Targa automezzo

Targa rimorchi

Cognome e Nome
 Conducente

Data e Ora inizio trasporto

10 RILASCIATO AL DESTINATARIO

Si dichiara che il carico è stato:

☒ Accettato per intero

☐ Accettato per la seguente quantità

Rd

Ltn

☐ Rifiuto per le seguenti motivazioni:

Data 27/10/2022

Ora 15:35

Firma del Destinatario

ECOLAV
 società del Gruppo
 10148 TORINO - Tel. 011/222000
 Part. IVA e Cod. Fisc. 0680900010



MODELLO CONFORME
 Gruppo Biffari S.p.A. Via Filippo Ciano, 23 - 00173 Roma - Sede Operativa in Roma, ex S. Paolo, Via dei Tannatori, 46 - Albo dei Trasporti, n. 209971250 del 31/11/2009
 105010007
 105010007
 105010007

Il presente modulo è valido per i rifiuti trasportati in Italia, secondo le norme del D.Lgs. n. 152/02, art. 23, secondo comma del D.Lgs. n. 152/02, art. 23/97, le quali devono essere conservate per 5 anni.

L'Espresso 12 marzo 1991, n. 12, pag. 23 e 24-25
 L'Espresso 12 aprile 1991, n. 145
 L'Espresso 12 aprile 1991, n. 145
 L'Espresso 12 aprile 1991, n. 145
 L'Espresso 12 aprile 1991, n. 145
 L'Espresso 12 aprile 1991, n. 145

© 1999 Blackwell Science Ltd

TABLE 3. FURTHER DETAIL OF THE STUDY

Denominazione o Ragione sociale

North America

CONTENTS: CHIVASSO - DRINK ALCOHOL

Cell. 98c

Densitometrija o Računa: socialni

Livello di Destinazione

Cool. figs.

Derivazioni e Risorse sociali

1992, 1993, 1994, 1995, 1996, 1997, 1998, 1999, 2000, 2001, 2002, 2003, 2004, 2005, 2006, 2007, 2008, 2009, 2010, 2011, 2012, 2013, 2014, 2015, 2016, 2017, 2018, 2019, 2020, 2021, 2022, 2023, 2024, 2025, 2026, 2027, 2028, 2029, 2030, 2031, 2032, 2033, 2034, 2035, 2036, 2037, 2038, 2039, 2040, 2041, 2042, 2043, 2044, 2045, 2046, 2047, 2048, 2049, 2050, 2051, 2052, 2053, 2054, 2055, 2056, 2057, 2058, 2059, 2060, 2061, 2062, 2063, 2064, 2065, 2066, 2067, 2068, 2069, 2070, 2071, 2072, 2073, 2074, 2075, 2076, 2077, 2078, 2079, 2080, 2081, 2082, 2083, 2084, 2085, 2086, 2087, 2088, 2089, 2090, 2091, 2092, 2093, 2094, 2095, 2096, 2097, 2098, 2099, 2100, 2101, 2102, 2103, 2104, 2105, 2106, 2107, 2108, 2109, 2110, 2111, 2112, 2113, 2114, 2115, 2116, 2117, 2118, 2119, 2120, 2121, 2122, 2123, 2124, 2125, 2126, 2127, 2128, 2129, 2130, 2131, 2132, 2133, 2134, 2135, 2136, 2137, 2138, 2139, 2140, 2141, 2142, 2143, 2144, 2145, 2146, 2147, 2148, 2149, 2150, 2151, 2152, 2153, 2154, 2155, 2156, 2157, 2158, 2159, 2160, 2161, 2162, 2163, 2164, 2165, 2166, 2167, 2168, 2169, 2170, 2171, 2172, 2173, 2174, 2175, 2176, 2177, 2178, 2179, 2180, 2181, 2182, 2183, 2184, 2185, 2186, 2187, 2188, 2189, 2190, 2191, 2192, 2193, 2194, 2195, 2196, 2197, 2198, 2199, 2200, 2201, 2202, 2203, 2204, 2205, 2206, 2207, 2208, 2209, 2210, 2211, 2212, 2213, 2214, 2215, 2216, 2217, 2218, 2219, 2220, 2221, 2222, 2223, 2224, 2225, 2226, 2227, 2228, 2229, 2230, 2231, 2232, 2233, 2234, 2235, 2236, 2237, 2238, 2239, 2240, 2241, 2242, 2243, 2244, 2245, 2246, 2247, 2248, 2249, 2250, 2251, 2252, 2253, 2254, 2255, 2256, 2257, 2258, 2259, 2260, 2261, 2262, 2263, 2264, 2265, 2266, 2267, 2268, 2269, 2270, 2271, 2272, 2273, 2274, 2275, 2276, 2277, 2278, 2279, 2280, 2281, 2282, 2283, 2284, 2285, 2286, 2287, 2288, 2289, 2290, 2291, 2292, 2293, 2294, 2295, 2296, 2297, 2298, 2299, 2300, 2301, 2302, 2303, 2304, 2305, 2306, 2307, 2308, 2309, 2310, 2311, 2312, 2313, 2314, 2315, 2316, 2317, 2318, 2319, 2320, 2321, 2322, 2323, 2324, 2325, 2326, 2327, 2328, 2329, 2330, 2331, 2332, 2333, 2334, 2335, 2336, 2337, 2338, 2339, 2340, 2341, 2342, 2343, 2344, 2345, 2346, 2347, 2348, 2349, 2350, 2351, 2352, 2353, 2354, 2355, 2356, 2357, 2358, 2359, 2360, 2361, 2362, 2363, 2364, 2365, 2366, 2367, 2368, 2369, 2370, 2371, 2372, 2373, 2374, 2375, 2376, 2377, 2378, 2379, 2380, 2381, 2382, 2383, 2384, 2385, 2386, 2387, 2388, 2389, 2390, 2391, 2392, 2393, 2394, 2395, 2396, 2397, 2398, 2399, 2400, 2401, 2402, 2403, 2404, 2405, 2406, 2407, 2408, 2409, 2410, 2411, 2412, 2413, 2414, 2415, 2416, 2417, 2418, 2419, 2420, 2421, 2422, 2423, 2424, 2425, 2426, 2427, 2428, 2429, 2430, 2431, 2432, 2433, 2434, 2435, 2436, 2437, 2438, 2439, 2440, 2441, 2442, 2443, 2444, 2445, 2446, 2447, 2448, 2449, 2450, 2451, 2452, 2453, 2454, 2455, 2456, 2457, 2458, 2459, 2460, 2461, 2462, 2463, 2464, 2465, 2466, 2467, 2468, 2469, 2470, 2471, 2472, 2473, 2474, 2475, 2476, 2477, 2478, 2479, 2480, 2481, 2482, 2483, 2484, 2485, 2486, 2487, 2488, 2489, 2490, 2491, 2492, 2493, 2494, 2495, 2496, 2497, 2498, 2499, 2500, 2501, 2502, 2503, 2504, 2505, 2506, 2507, 2508, 2509, 2510, 2511, 2512, 2513, 2514, 2515, 2516, 2517, 2518, 2519, 2520, 2521, 2522, 2523, 2524, 2525, 2526, 2527, 2528, 2529, 2530, 2531, 2532, 2533, 2534, 2535, 2536, 2537, 2538, 2539, 2540, 2541, 2542, 2543, 2544, 2545, 2546, 2547, 2548, 2549, 2550, 2551, 2552, 2553, 2554, 2555, 2556, 2557, 2558, 2559, 2560, 2561, 2562, 2563, 2564, 2565, 2566, 2567, 2568, 2569, 2570, 2571, 2572, 2573, 2574, 2575, 2576, 2577, 2578, 2579, 2580, 2581, 2582, 2583, 2584, 2585, 2586, 2587, 2588, 2589, 2590, 2591, 2592, 2593, 2594, 2595, 2596, 2597, 2598, 2599, 2600, 2601, 2602, 2603, 2604, 2605, 2606, 2607, 2608, 2609, 2610, 2611, 2612, 2613, 2614, 2615, 2616, 2617, 2618, 2619, 2620, 2621, 2622, 2623, 2624, 2625, 2626, 2627, 2628, 2629, 2630, 2631, 2632, 2633, 2634, 2635, 2636, 2637, 2638, 2639, 2640, 2641, 2642, 2643, 2644, 2645, 2646, 2647, 2648, 2649, 2650, 2651, 2652, 2653, 2654, 2655, 2656, 2657, 2658, 2659, 2660, 2661, 2662, 2663, 2664, 2665, 2666, 2667, 2668, 2669, 2670, 2671, 2672, 2673, 26

End. See

H. Aulicrude / *Acc*

Trasporto di rifiuti non pericolosi prodotti nel proprio stabilimento

☒ FIVE-VEGETABLE BREAD SLIP

ANNOTAZIONI

Denominazione / Descrizione del rivista

LAFFRATTI PIETRO DALL'ATT. GI. COSTRUZIONE E DEMOLIZIONE
 (esclusi da quelli di cui alla voce 1290123)

CODICE DEI RISULTATI

STATE PRISON

4594

CARATTERISTICHES DI PERIODICO

4. FULLY CONTENTION

5 DESTINAZIONE DEL RIFIUTO☐ Recuerdo ☐ Sordimiento

QUANTITÀ

P. Kopp

Tang et al.

9 FTHWE

STG MODALITÀ E MEZZO DI TRASPORTO

Cognome e Nome
Conduccente

Tijdschrift voor Geneeskunde

Targem International

Data = On Initial transport

RESERVATO AL DESTINATARIO

Si dichiara che il carico è stato:

☒ Aggettivo per intero☐ Acquistato per la seguente quantità

☐ Completato con la seguente valutazione:

Plot 1

154

Firma del Desei

10148 TORINO - Tel. 011 22791
Fax. 011 22791

[illegible]

D.leg. del 5 gennaio 1987, n. 38, art. 13 e s.m.i.;
 D.M. del 1° aprile 1988, n. 143;
 Decreto Ministeriale Anagrafe 5 aprile 2000;
 D.leg. 4 aprile 2006, n. 180, art. 193 e s.m.i.;
 D.leg. 3 dicembre 2008, n. 248.

REGULATORY RECOMMENDATIONS

STATX 2014/09/01 15:41:04 (UTC) 10.10.10.10

PRODOTTORE: n. DETERMINARE

Democratizzazione e Ragione sociale

United Lingerie

Case two

2 DESTINATARIO

Denominazione e Regione sociale

Labelled	Destination
1	1
2	2
3	3
4	4
5	5
6	6
7	7
8	8
9	9
10	10
11	11
12	12
13	13
14	14
15	15
16	16
17	17
18	18
19	19
20	20
21	21
22	22
23	23
24	24
25	25
26	26
27	27
28	28
29	29
30	30
31	31
32	32
33	33
34	34
35	35
36	36
37	37
38	38
39	39
40	40
41	41
42	42
43	43
44	44
45	45
46	46
47	47
48	48
49	49
50	50
51	51
52	52
53	53
54	54
55	55
56	56
57	57
58	58
59	59
60	60
61	61
62	62
63	63
64	64
65	65
66	66
67	67
68	68
69	69
70	70
71	71
72	72
73	73
74	74
75	75
76	76
77	77
78	78
79	79
80	80
81	81
82	82
83	83
84	84
85	85
86	86
87	87
88	88
89	89
90	90
91	91
92	92
93	93
94	94
95	95
96	96
97	97
98	98
99	99
100	100

Cod. 18c

3 TRANSPORTATION

Denominazione e Razione sociale

Investment

Cod. 1942

Trasporto di rifiuti non pericolosi prodotti nel proprio stabilimento

ABSTRACT

4 CARATTERISTICHE DEL RIFIUTO

Denominazione / Descrizione del rifiuto

500 500 500

STATE WISCC

☐ ① ☒ ② ☐ ③ ☐ ④

САНКТ-ПЕТЕРБУРГСКИЙ ГОСУДАРСТВЕННЫЙ УНИВЕРСИТЕТ

5. COLLECTIVE ACTION

5 DESTINAZIONE DEL RIFIUTO

☒ Reuters ☐ Sprintnet

6 QUANTIFY

H. J. van den Broek

4 讨论摘要

MODALITÀ E MEZZO DI TRASPORTO

Taraxacum officinale

Targa Associative

Cognome e Nome

Conductante

© 2005 Blackwell Publishing Ltd *Journal of Internal Medicine* 258: 103–111

RESERVATO AL DESTINATARIO

Si dichiara che il carico è stato:

☒ Accettato per intero☐ Accettati per la seguente quantità:☐ *Daarvoor heb ik toestemming ontvangen*

Children

Dye

Firma del Destinatario: _____

ECONOMY
Service and Satisfaction
10148 TOPPING - Tel. 011 22
Fax: 011 22 - 05000000

DUA 892270 1202

[illegible]

FORMULARIO RIFIUTI

D.Lgs. del 3 settembre 1997, n. 22 art. 15 e s.m.i.
D.M. del 1° aprile 1998, n. 145
Decreto Ministeriale 9 aprile 2000
D.Lgs. 3 aprile 2006, n. 759 art. 177 e s.m.i. (legge)
D.Lgs. 3 settembre 2010, n. 104

NUMERO REGIONALE

NUMERO PROVINCIALE DEL TRIBUNALE

1 PRODUTTORE o DETENTORE

Denominazione o Ragione sociale: **F.I.I.L. FIERROCEL**
Unità Locale: **10078 VENARIA TO**
CANTIERE CHIIVASSO DRCD 41PO
Cod. Fisc.: **01678570019** N. Aut./Allo: **TO 05312** del **05/05/22**

2 DESTINATARIO

Denominazione o Ragione sociale: **EDILCAVE TORINO SRI**
Luogo di Destinazione: **10143 TORINO**
Cod. Fisc.: **04720440123** N. Aut./Allo: **TO 05312** del **05/05/22**

3 TRASPORTATORE

Denominazione o Ragione sociale: **VENA S.R.L. snc del F.I.I.L. Fierrocel**
Indirizzo: **10078 VENARIA TO**
Cod. Fisc.: **01678570019** N. Aut./Allo: **TO 05312** del **05/05/22**
Trasporto di rifiuti non pericolosi prodotti nel proprio stabilimento: ☒ **CHIIVASSO DRCD 41PO**

ANNOTAZIONI

4 CARATTERISTICHE DEL RIFIUTO

Denominazione / Descrizione del rifiuto: **RIFIUTI MISTI DALL'ATT. DI COSTRUZIONE E DEMOLIZIONE diversi da quelli di cui alla voce 170301/2/3;**

CODICE DEL RIFIUTO	SPAZIO FISICO	CARATTERISTICHE DI PERICOLO	N. DALLI CONTENITORI
170304	<input checked="" type="checkbox"/> 1 <input type="checkbox"/> 2 <input type="checkbox"/> 3 <input type="checkbox"/> 4	NESSUNA	SPUSI

5 DESTINAZIONE DEL RIFIUTO

☒ Recupero ☐ Smaltimento

6 QUANTITÀ

☒ N. **2-500**
☐ Litri
Tara: ☒ Peso da verificare a destino
TIRATA DEL **05/05/22**

7 PERCORSO

Se diverso dal più breve: **CHIIVASSO DRCD 41PO**

8 TRASPORTO SOTTOPOSTO A NORMATIVA ASR / RID

☐ SI ☒ NO

9 FIRME

10 MODALITÀ E MEZZO DI TRASPORTO

Cognome e Nome Conducente: **...** Targa autoveicolo: **...** Targa rimorchio: **...**
Data e Ora inizio trasporto: **05/05/22 14:00**

11 RISERVATO AL DESTINATARIO

Si dichiara che il carico è stato: ☒ Accettato per intero ☐ Accettato per la seguente quantità: **25220**
☐ Ricevuto per le seguenti motivazioni:

Data: **07/05/22** Ora: **18:18** Firma del Destinatario: **...**

ECOLAN
Servizi del Braccio
10146 TORINO - Tel. 011/2000115
Prel. IVA e Cod. Fisc. obbligatorie



DUA 892269 2022

Il presente foglio è riservato ai rifiuti trasportati nella Declinazione 2014/2015/2016 (art. 18, secondo comma del D.Lgs. n. 22/97, in vigore dal 1° gennaio 2014). Ai sensi del D.Lgs. n. 22/97, le copie devono essere conservate per 5 anni.

MODELLO COMPLETARE
Gruppo B (Rifiuti S.p.A. Via Filippi, Genova, 20 - 00173 Roma - Sede Operativa in Italia, loc. 5, Palmaria, Via del Laminario, 48 - Autorizz. Agenzia delle Entrate n. 2018/71205 del 01/11/2018)
RUBRICA REGIONALE
RUBRICA PROVINCIALE
RUBRICA SEZIONALE
RUBRICA SEZIONALE

15501065

FORMULARIO RIFIUTI

Decreto n. 5700 del 1997, art. 22, par. 1, lett. a) e b) L. 151 del 1999, art. 145
Decreto Ministeriale 14 aprile 2002
Decreto 3 aprile 2006, n. 132, art. 183 e mod. alleg. 11 del 3 dicembre 2013, n. 2289

NUMERO REGIONE

NUMERO EMISSIONE DEL FORMULARIO

Allegato B 4

1 PRODUTTORE o DETENTORE

Denominazione o Ragione sociale

VENIA-SCOUT del F.lli Fresnotti

Unità Locale

10078 VENARIA TO
CANTIERE CHIVASSO ORGO AIRO

Cod. Fisc.

01678570019

N. Aut./Ass.

TO 05313

del 08/05/21

2 DESTINATARIO

Denominazione o Ragione sociale

SOLOCAVE TORINO

Luogo di Destinazione

10148 TORINO TO

Cod. Fisc.

05656860011

N. Autorizz. / N.º

43-1481/2012

del 03.05.12

3 TRASPORTATORE

Denominazione o Ragione sociale

VENIA-SCOUT del F.lli Fresnotti

Indirizzo

10078 VENARIA TO

Cod. Fisc.

01678570019

N. Autorizz. / N.º

TO 05313

del 08.05.21

Trasporto di rifiuti non pericolosi prodotti nel proprio stabilimento

CHIVASSO ORGO AIRO

ANNOTAZIONI

4 CARATTERISTICHE DEL RIFIUTO

Denominazione / Descrizione del rifiuto

TERRE E RUMORI RINNOVATI DA QUALI SI CREA ALLA FINE DELLA

GRUPPO DEL RIFIUTO

170504

ESISTE RISCO

1 6 3 4

CARATTERISTICHE DI PERICOLO

NESSUNA

IL CONTENITORE

SPUSI

5 DESTINAZIONE DEL RIFIUTO

☒ Recupero ☐ Smaltimento

6 QUANTITÀ

☒ Kg 20500

☐ Litri 20500

7 PERICOLO

Se dannoso per l'ambiente

8 TRASPORTO SOTTOPOSTO A NORMATIVA ADR / RID

SI

NO

9 FIRME

10 MODALITÀ E MEZZO DI TRASPORTO

Cognome e Nome
Conducente

Targa detentore

10148 TORINO

Targa rimorchi

Data e Ora inizio trasporto

11 RISERVATO AL DESTINATARIO

Si dichiara che il carico è stato:

☒ Accettato per intero

☐ Accettato per la seguente quantità:

☒ Kg

☐ Litri

25780

☐ Rifiuto per le seguenti motivazioni:

28090022 13361

Firma del Destinatario

SOLOCAVE TORINO
Via della Braccata 5020
10148 TORINO - Tel. 011-2234811
Part. IVA e Cod. Fisc. 06683830011



(*) Del primo giugno 2013 in materia di rifiuti pericolosi (Decreto 2014-50046, G.U. n. 20 dicembre 2014). Al sensi dell'art. 15, succedente entrata del D.Lgs. n. 2269/1, le copie devono essere conservate per 5 anni

DUA 892208 2022

FORMULARIO RIFIUTI

Il Leg. del 3 febbraio 2007, n. 24 (G.L. 23-4-A.M.I.)
 D.M. del 2° aprile 2008, n. 145
 Decreto Ministeriale emanato il 3 aprile 2002
 D.Lgs. 3 aprile 2006, n. 152 art. 183 e succ. modif.
 D.Lgs. 3 dicembre 2013, n. 208

NUMERO REGISTRI

DATA DI EMISSIONE DEL FORMULARIO

ALLEGATO B 4

1 PRODUTTORE o DETENTORE

Denominazione o Ragione sociale

Unità Locale

Cod. Fis.

01678570018

in Aut./Abto

TO 05012

del

03/05/22

2 DESTINATARIO

Denominazione o Ragione sociale

Luglio di Destinazione

Cod. Fis.

05656880034

N. Aut./Abto

43-1181/2017

del

03/05/22

3 TRASPORTATORE

Denominazione o Ragione sociale

Volizio

Cod. Fis.

01678570018

N. Aut./Abto

TO 05012

del

03/05/22

Trasporto di rifiuti non pericolosi prodotti nel proprio stabilimento

☒

in CHIVASSO DRGO ALFO

ANNOTAZIONI

4 CARATTERISTICHE DEL RIFIUTO

Denominazione / Descrizione del rifiuto

TERRE E ROCCE, diversa da quelle di cui alla voce 17030

CODICE DEL RIFIUTO

170504

STATO FISICO

☒ ☒ ☒ ☒

CARATTERISTICHE DI PERICOLO

NESSUNA

V. DELL'CONTENITORI

SFUMI

5 DESTINAZIONE DEL RIFIUTO

☒ Recupero ☐ Smaltimento

6 QUANTITÀ

Peso

kg

22500

Vol.

litri

40

Test

☒

Peso dei rifiuti è deciso

7 PERCORSO

Firma del

DEL TRASPORTATORE

8 MODALITÀ E MEZZO DI TRASPORTO

Cognome o Nome

Conducente

F. M. ART

103220

Targa automezzo

21861 TV

Targa rimorchi

Data e Ora Inizio Inseguimento

03/05/22 11/15

9 RINVIATO AL DESTINATARIO

Si dichiara che il carico è stato:

☒

Accettato per intero

☐

Accettato per la seguente quantità:

kg

24.940

☐ Rifiuto per le seguenti motivazioni:

Data

03/05/22

da

11/15

Firma del Destinatario

ILCAVE
 Azienda del Rifiuto
 10148 TORINO - Tel. 011 2244
 Part. IVA e Cod. Fis. 0688880001



DUA 892207 7202

Il presente formulario è valido per il trasporto di rifiuti non pericolosi prodotti nel proprio stabilimento, secondo quanto previsto dall'art. 15, secondo comma del D.Lgs. n. 22/97, le cui copie devono essere conservate per 5 anni.

Modello conforme al D.Lgs. n. 22/97, art. 15, comma 1, lettera a) e al D.M. del 2/4/2008, art. 1, comma 1, lettera a) e al D.M. del 2/4/2008, art. 1, comma 2, lettera a).

FORMULARIO RIFIUTI

Decreto del 15 marzo 2007, n. 27 (art. 21 e art. 23, del 1° aprile 2006, n. 145)
Decreto Ministeriale 9 aprile 2007
D.Lgs. 7 aprile 2006, n. 152, art. 185 e art. 186
D.Lgs. 3 dicembre 2005, n. 207

NUMERO REGISTRO
DATA DI EMISSIONE DEL FORMULARIO

1 PRODUTTORE o DETENTORE

Denominazione o Ragione sociale: **[REDACTED]**
Indirizzo: **[REDACTED]**
Cod. fisc.: **01678570019** N. Aut./Albo: **TO 15313** del **10/05/07**

2 DESTINATARIO

Denominazione o Ragione sociale: **[REDACTED]**
Luogo di Destinazione: **[REDACTED]**
Cod. fisc.: **05656860011** N. Aut./Albo: **43-1181** del **10/05/07**

3 TRASPORTATORE

Denominazione o Ragione sociale: **[REDACTED]**
Indirizzo: **[REDACTED]**
Cod. fisc.: **01678570019** N. Aut./Albo: **TO 15313** del **10/05/07**
Tipo di rifiuto: **CHIVASSO DRCC 4190**

ANNOTAZIONI

4 CARATTERISTICHE DEL RIFIUTO

Denominazione / Descrizione del rifiuto: **TERRE E ROCCE diverse da quelle per uso civile**

CODICE DEL RIFIUTO: **170504** STATO FISSO: ☒ ☐ ☐ ☐ CARATTERISTICHE DI PERICOLO: **NESSUNA** N. COLLI/CONTENITORI: **100**

5 DESTINAZIONE DEL RIFIUTO

☒ Recupero ☐ Smaltimento

6 QUANTITÀ: ☒ Kg. **22500** ☐ Litri **100** 7 PERCORSO: ☒ Se diversi dai più brevi

8 TRASPORTO SOTTOPOSTO A NORMATIVA ADR / RID: ☒ SI ☐ NO

9 FIRME

10 MODALITÀ E MEZZO DI TRASPORTO

Cognome e Nome: **[REDACTED]** Targa autoveicolo: **[REDACTED]** Targa rimorchi: **[REDACTED]**
Conducente: **[REDACTED]** Data e Ora inizio trasporto: **10/05/07 10:15**

11 RISERVATO AL DESTINATARIO

Si dichiara che il carico è stato: ☒ Accettato per intero ☐ Accettato per la seguente quantità: **8 Litri 27020**
☐ Restato per le seguenti motivazioni:

Data: **12/05/07** Ora: **10:15** Firma del Destinatario: **[REDACTED]**

ECOLAVE
Società del Gruppo
10148 TORINO - Tel. 011 222222
P.zza R.A. e Cod. Fisc. 022222222



DUA 892205 /2002

FORMULARIO RIFIUTI

Reg. del 2 febbraio 1997, n. 27 (art. 23 e 24)
D.M. del 27 aprile 1996, n. 145
Decreto Ministeriale 28 aprile 2002
Leg. 3 aprile 2006, n. 152, art. 183 e 184, 185
Data 3 dicembre 2015, n. 100

REGIONE (RISULTO)

DATA DI EMISSIONE DEL FORMALIZZATO

28/09/2022

1 PRODUTTORE o DETENTORE

Denominazione o Ragione sociale

Unità Locale

Cod. fisc.

N. Aut./Allo

2 DESTINATARIO

Denominazione o Ragione sociale

Luglio di Destinazione

Cod. fisc.

N. Autoriz. / Allo

3 TRASPORTATORE

Denominazione o Ragione sociale

Indirizzo

Cod. fisc.

N. Autoriz. / Allo

Trasporto di rifiuti non pericolosi prodotti nel proprio stabilimento

ANNOTAZIONI

4 CARATTERISTICHE DEL RIFIUTO

Denominazione / Descrizione del rifiuto

GRUPPO DEI RIFIUTI

STATO FISICO

1 2 3 4

CARATTERISTICHE DI PERICOLO

REGOLAMENTI

R. COLLOCAZIONE

5 DESIGNAZIONE DEL RIFIUTO

☒ Recupero ☐ Smaltimento

6 QUANTITÀ

Il totale

Tra

9 FIRME

10 MODALITÀ E MEZZO DI TRASPORTO

Cognome e Nome

Conducente

11 RICEVUTO AL DESTINATARIO

Si dichiara che il carico è stato:

☒ Accettato per intero

☐ Accettato per la seguente quantità

☒ Kg 30900

☐ Litri

☐ Rifiuto per le seguenti motivazioni:

Data 28/09/2022 Ora 17.51

Firma del Destinatario



DUA 892287 /2022

Il presente documento è valido ai sensi del D.Lgs. n. 229/2002, art. 15, comma 1, lett. a) e del D.Lgs. n. 229/2002, art. 15, comma 2, lett. a) e del D.Lgs. n. 229/2002, art. 15, comma 3, lett. a).

FORMULARIO DAL N° _____ AL N° _____ XFIR 0002985 /2021

TRASPORTO A MEZZO PRODUTTORE/DETTENTORE ☐ DESTINATARIO ☐ VETTORE ☐

Numero Registro
5078/22

PRODUTTORE / DETENTORE

TRASPORTATORE

DESTINATARIO

Caratteristiche di pericolo:

DESTINAZIONE

Caratteristiche chimico-fisiche:

Stato fisico:

Solido pulviscente ☐ Solido non pulviscente ☐ Fungoso pastoso ☐ Liquido ☐ Altro _____

Rifiuto destinato a:

Recupero ☐
Stabilimento ☐
Altro ☐

CARATTERISTICHE DEL RIFIUTO
COD. C.E.R. DENOMINAZIONE / DESCRIZIONE DEL RIFIUTO

Marca automezzo:

FJ 097 BN ☒ FZ 873 TT ☐
DV 898 KR ☐ FT 398 LE ☐
EL 887 BV ☐ FG 729 VK ☐
FG 891 VK ☐ CW 637 HC ☐
CG 981 DW ☐ FA 135 JY ☐
EY 762 YE ☐ FF 000 SV ☐
FG 377 VK ☐ DB 277 EY ☐
JL 218 DH ☐

QUANTITÀ - PESO KG LITRI TOTALE COLLI

2

☐ Peso da verificare a destino (Peso lordo kg _____ Tara kg _____)

TRASPORTO

DATA INIZIO 11/10/2022 ORA 16:05
DATA FINE 17/10/2022 ORA 16:05

Riservato al destinatario

Si dichiara che il carico è stato

☒ accettato
☒ accettato per la seguente quantità (kg o litri) 5680
☐ respinto per la seguente motivazione:

Marca rimorchio:

LA EOTPE

Nome e cognome Conducente

FRANCO SARIGLIO

Firma

Percorso (se diverso dal più breve)

Percorso sottoposto a normativa ADR/RID

☐ SI ☐ NO

PRODUTTORE / DETENTORE RIFIUTO

TRASPORTATORE

Firma del destinatario

Annotazioni



FORMULARIO DAL N°

AL N°

XFIR 0003075 /2021

RASPORTO A MEZZO PRODUTTORE/DETTENTORE ☐ DESTINATARIO ☐ VETTORE ☐

Numero Registro

PRODUTTORE / DETENTORE

TRASPORTATORE

DESTINATARIO

Caratteristiche di pericolo:

DESTINAZIONE

Caratteristiche chimico-fisiche:

Stato fisico:

Solido putrescente ☐ Solido non putrescente ☐ Fungoso acido ☐ Liquido ☐ Altro ☐

Rifiuto destinato a:

CARATTERISTICHE DEL RIFIUTO

COD. C.E.R.

DENOMINAZIONE / DESCRIZIONE DEL RIFIUTO

Incenerimento ☐

Trattamento ☐

Altro ☐

Veicolo automezzo:

QUANTITÀ - PESO KG

LITRI

TOTALE COLLI

1097 BN ☒ FZ 873 TT ☐

1896 KR ☐ FT 398 LE ☐

1897 BV ☐ FG 729 VK ☐

1891 VK ☐ CW 637 HC ☐

1981 DW ☐ FA 135 JY ☐

1762 YE ☐ FF 000 SV ☐

1377 VK ☐ DB 277 EY ☐

1218 DH ☐

Altra rimorchio:

TRASPORTO

DATA INIZIO

ORA

DATA FINE

ORA

Nome e cognome Conducente

FIRMA

Riservato al destinatario

Si dichiara che il carico è stato:

☐ accertato

☒ dichiarato per la seguente quantità (kg o litri)

☐ respinto per la seguente motivazione:

Corso (se diverso dal 45° breve)

Corso sottoposto a normativa ADR/RID

☐ sì

☐ no

PRODUTTORE / DETENTORE RIFIUTO

TRASPORTATORE

Notazioni

Via Buro
F.L. di Torino
Tel. 01125 251112 - 01125 251113

FORMULARIO DAL N° _____ AL N° _____

XFIR 0003076 /2021

RASPORTO A MEZZO PRODUTTORE/DETENTORE ☐ DESTINATARIO ☐ VETTORE ☐

Numero Registro

PRODUTTORE / DETENTORE

TRASPORTATORE

DESTINATARIO

Caratteristiche di pericolo:

DESTINAZIONE

Caratteristiche chimico-fisiche:

Stato fisico:

Solido pulverulento ☐ Solido non pulverulento ☐ Fangoso pastoso ☐ Liquido ☐ Altro _____

Rifiuto destinato a:

Recupero ☐

Smaltimento ☐

Altro ☐

CARATTERISTICHE DEL RIFIUTO

COD. C.E.R.

DENOMINAZIONE / DESCRIZIONE DEL RIFIUTO

Arga automezzo:

QUANTITÀ - PESO KG

LITRI

TOTALE COLLI

FJ 097 BN ☒ FZ 873 TT ☐

JV 896 KR ☐ FT 398 LE ☐

IL 897 BV ☐ FG 729 VK ☐

IG 891 VK ☐ CW 637 HC ☐

IG 981 DW ☐ FA 135 JY ☐

EY 762 YE ☐ FF 000 SV ☐

IG 377 VK ☐ DB 277 EY ☐

AJ 218 DH ☐

Arga rimorchio:

☐ Peso da verificare a destino (Peso lordo kg _____ Tiro kg _____)

TRASPORTO

DATA INIZIO

14/10/2021

ORA

16:10

DATA FINE

17/10/2022

ORA

17:15

Nome e cognome Conducente

Titolo

Riservato al destinatario

Si dichiara che il carico è stato:

☐ (scartato)

☒ accettato per la seguente quantità (kg o litri)

☐ respinto per la seguente motivazione:

14820
14820

Itinerario (se diverso dal più breve)

Itinerario sottoposto a normativa ADR/RID

☐ SI

☐ NO

PRODUTTORE / DETENTORE RIFIUTO

TRASPORTATORE

Firma del destinatario

Avvertenze

Telef. / Fax 0125 251112 - 0125 251113

FORMULARIO DAL N° _____ AL N° _____

XFIR 0003206 /2021

TRASPORTO A MEZZO PRODUTTORE/DETTENTORE ☐ DESTINATARIO ☐ VETTORE ☐

Numero Registro _____

PRODUTTORE / DETENTORE

TRASPORTATORE

DESTINATARIO

Caratteristiche di pericolo:

DESTINAZIONE

Caratteristiche chimico-fisiche:

Stato fisico:

Rifiuto destinato a:
☐ recupero
☐ trattamento
☐ altro

CARATTERISTICHE DEL RIFIUTO	
COD. C.E.R.	DENOMINAZIONE / DESCRIZIONE DEL RIFIUTO
19 01 01	Acque reflue refluenti

Targa automezzo:
FJ 097 BN ☒ FZ 873 TT ☐
JY 896 KR ☐ FT 388 LE ☐
EL 897 BV ☐ FG 729 VK ☐
CG 891 VK ☐ CW 637 HC ☐
CG 981 DW ☐ FA 135 JY ☐
ZY 762 YE ☐ FF 000 BV ☐
CG 377 VK ☐ DB 277 EY ☐
JY 218 DH ☐

QUANTITÀ - PESO KG	LITRI	TOTALE COLLI
216000		2

☐ Peso da verificare a destino (Peso lordo kg _____ Tara kg _____)

TRASPORTO
DATA INIZIO 20/10/2022 ORA 15:35
DATA FINE 20/10/2022 ORA 17:10

Riservato al destinatario
Si dichiara che il carico è stato:

☐ accettato
☒ accettato per la seguente quantità (kg o litri) **11580**
☐ respinto per la seguente motivazione:

Nome e cognome Conducente
LORENZO MICHESINI
FIRMA _____

Percorso (se diverso dal più breve)

Percorso sottoposto a normativa ADR/RID ☐ SI ☒ NO

PRODUTTORE / DETENTORE RIFIUTO
LAHIGLIO DARIO S.R.L.

TRASPORTATORE
LAHIGLIO DARIO S.R.L.

Firma del destinatario _____

FORMULARIO DAL N° _____ AL N° _____ **XFIR 0003207 /2021**

TRASPORTO A MEZZO PRODUTTORE/DETTENTORE ☐ DESTINATARIO ☐ VETTORE ☐ Numero Registro _____

PRODUTTORE / DETENTORE	TRASPORTATORE	DESTINATARIO

Caratteristiche di pericolo:	DESTINAZIONE

Caratteristiche chimico-fisiche:	

Stato fisico:	
<input type="checkbox"/> Solido pulviscente <input type="checkbox"/> Solido non pulviscente <input type="checkbox"/> Fungoso pastoso <input type="checkbox"/> Liquido <input type="checkbox"/> Altro _____	

Rifiuto destinato a:	CARATTERISTICHE DEL RIFIUTO	
	COD. C.E.R.	DENOMINAZIONE / DESCRIZIONE DEL RIFIUTO
<input type="checkbox"/> Incenerimento <input type="checkbox"/> Stabilimento <input type="checkbox"/> Altro _____		

Carica automezzo:	QUANTITÀ - PESO KG	LITRI	TOTALE COLLI

<input type="checkbox"/> Peso da verificare a destino (Peso lordo kg _____ Tira kg _____)

TRASPORTO	DATA INIZIO _____ ORA _____	Riservato al destinatario Si dichiara che il mezzo è stato: <input type="checkbox"/> accettato <input checked="" type="checkbox"/> accettato per la seguente quantità (kg o litri) 19180 <input type="checkbox"/> rifiutato per la seguente motivazione: _____
	DATA FINE _____ ORA _____	

Nome e cognome Conducente _____ FIRMA _____

Percorso (se diverso dal più breve) _____
--

Percorso sottoposto a normativa ADR/RID <input type="checkbox"/> SI <input type="checkbox"/> NO

PRODUTTORE/DETTENTORE RIFIUTO	TRASPORTATORE	Firma del destinatario

Note/annotazioni _____

FORMULARIO DAL N°

AL N°

XFIR 0003208 /2021

TRASPORTO A MEZZO PRODUTTORE/DETENTORE ☐

DESTINATARIO ☐

VETTORE ☐

Numero Registro

PRODUTTORE / DETENTORE

TRASPORTATORE

DESTINATARIO

Caratteristiche di pericolo:

DESTINAZIONE

Caratteristiche chimico-fisiche:

Stato fisico:

Solido pulverulento ☐ Solido non pulverulento ☐ Fungoso pastoso ☐ Liquido ☐ Altro ☐

Rifiuto destinato a:

Recupero ☐

Smaltimento ☐

Altro ☐

CARATTERISTICHE DEL RIFIUTO

COD. C.E.R.

DENOMINAZIONE / DESCRIZIONE DEL RIFIUTO

Argo automezzo:

QUANTITÀ - PESO KG

LITRI

TOTALE COLLI

FJ 097 BN ☐ FZ 873 TT ☐

DV 896 KR ☐ FT 396 LE ☐

EL 897 BV ☐ FG 729 VK ☐

FG 881 VK ☐ CW 637 HC ☐

CG 981 DW ☐ FA 135 JY ☐

EY 762 YE ☐ FF 000 SV ☐

FG 377 VK ☐ DB 277 EY ☐

DJ 218 DH ☐

Argo rimorchio:

TRASPORTO

DATA INIZIO

ORA

DATA FINE

ORA

Nome e cognome Conducente

FIRMA

Riservato al destinatario

Si dichiara che il carico è stato:

☐ accettato

☒ accettato per la seguente quantità (kg o litri) **9550**

☐ respinto per la seguente motivazione:

Percorso (se diverso dal più breve)

Percorso sottoposto a normativa ADR/RID

☐ SI

☐ NO

PRODUTTORE / DETENTORE RIFIUTO

TRASPORTATORE

Firma del destinatario

Annotazioni

R.I. di Roma
Tel. / Fax 0125 251112 - 0125 251433

FORMULARIO DAL N° _____ AL N° _____

XFIR 0003209 /2021

TRASPORTO A MEZZO PRODUTTORE/DETENTORE ☐ DESTINATARIO ☐ VETTORE ☐ Numero Registro _____

PRODUTTORE / DETENTORE	TRASPORTATORE	DESTINATARIO
------------------------	---------------	--------------

Caratteristiche di pericolo:	DESTINAZIONE
Caratteristiche chimico-fisiche:	
Stato fisico:	
Solido pulverulento <input type="checkbox"/> Solido non pulverulento <input type="checkbox"/> Pastoso pastoso <input type="checkbox"/> Liquido <input type="checkbox"/> Altro _____	

Rifiuto destinato a:	CARATTERISTICHE DEL RIFIUTO	
Recupero <input type="checkbox"/>	COD. C.E.R.	DENOMINAZIONE / DESCRIZIONE DEL RIFIUTO
Smaltimento <input type="checkbox"/>		
Altro <input type="checkbox"/>		

Targa automezzo:	QUANTITÀ - PESO KG	LITRI	TOTALE COLLI
FJ 097 BN <input type="checkbox"/> FZ 873 TT <input type="checkbox"/>	800		04
DV 896 KR <input type="checkbox"/> FT 398 LE <input type="checkbox"/>			
EL 897 BV <input type="checkbox"/> FG 729 VK <input type="checkbox"/>			
FG 891 VK <input type="checkbox"/> CW 637 HC <input type="checkbox"/>			
CG 981 DW <input type="checkbox"/> FA 135 JY <input type="checkbox"/>			
EY 762 YE <input type="checkbox"/> FF 000 SV <input type="checkbox"/>			
FG 377 VK <input type="checkbox"/> DB 277 EY <input type="checkbox"/>			
DJ 218 DH <input type="checkbox"/>			
Targa rimorchio:	Peso da verificare a destino (Peso lordo kg _____ Tara kg _____)		
	TRASPORTO		
	DATA INIZIO _____ ORA _____		
	DATA FINE 17.10.2022 ORA 14.07		
	Nome e cognome Conducente _____		
	FIRMA _____		
	Riservato al destinatario		
	Si dichiara che il carico è stato:		
	<input type="checkbox"/> accettato		
	<input checked="" type="checkbox"/> accettato per la seguente quantità (kg o litri) 10880		
	<input type="checkbox"/> respinto per la seguente motivazione: _____		

Percorso (se diverso dal pili) (breve) _____

Percorso sottoposto a normativa ADR/RID ☐ SI ☐ NO

Annotazioni _____

COPIA - DESTINATARIO

FORMULARIO DAL N° _____ AL N° _____

XFIR 0003244 /2021

TRASPORTO A MEZZO PRODUTTORE/DETTENTORE ☐ DESTINATARIO ☐ VETTORE ☐

Numero Registro

PRODUTTORE / DETENTORE

TRASPORTATORE

DESTINATARIO

Caratteristiche di pericolo:

DESTINAZIONE

Caratteristiche chimico-fisiche:

Stato fisico:

Solido pulverulento ☐ Solido non pulverulento ☐ Fungoso pastoso ☐ Liquido ☐ Altro _____

Rifiuto destinato a:

Recupero ☐

Inalimento ☐

Altro ☐

CARATTERISTICHE DEL RIFIUTO

COD. C.E.R.

DENOMINAZIONE / DESCRIZIONE DEL RIFIUTO

Taglia automezio:

QUANTITÀ - PESO KG

LITRI

TOTALE COLLI

FJ 097 BN ☐ FZ 873 TT ☐

JV 896 KR ☐ FT 398 LE ☐

EL 897 BV ☐ FG 729 VK ☐

IG 891 VK ☐ CW 837 HC ☐

IG 981 DW ☐ FA 135 JY ☐

EY 762 YE ☐ FF 000 SV ☐

IG 377 VK ☐ DB 277 EY ☐

NJ 218 DH ☐

Taglia rimorchio:

☐ Peso da verificare a destino (Peso lordo kg _____ Tira kg _____)

TRASPORTO

DATA INIZIO

ORA

DATA FINE

ORA

Nome e cognome Conducente

Firma

Riservato al destinatario

Si dichiara che il carico è stato:

☐ accordato

☒ accordato per la seguente quantità (kg o litri)

☐ respinto per la seguente motivazione:

Percorso (se diverso dal più breve)

Percorso sottoposto a normativa ADR/RID

☐ SI

☐ NO

PRODUTTORE / DETENTORE RIFIUTO

TRASPORTATORE

Innotazioni

Bariglio Dario s.r.l.
R.I. di 12260 - P.I. 09948160016
tel. / Fax 0125 251112 - 0125 251455

FORMULARIO DAL N°

AL N°

XFIR 0003245 /2021

TRASPORTO A MEZZO PRODUTTORE/DETTENTORE ☐ DESTINATARIO ☐ VETTORE ☐

Numero Registro

PRODUTTORE / DETENTORE

TRASPORTATORE

DESTINATARIO

Caratteristiche di pericolo:

DESTINAZIONE

Caratteristiche chimico-fisiche:

Stato fisico:

Solido polverulento ☐ Solido non polverulento ☐ Fungoso pastoso ☐ Liquido ☐ Altro

Rifiuto destinato a:

Recupero ☐

Smaltimento ☐

Altro ☐

CARATTERISTICHE DEL RIFIUTO

COD. C.E.R.

DENOMINAZIONE / DESCRIZIONE DEL RIFIUTO

Targa automezzo:

QUANTITÀ - PESO KG

LITRI

TOTALE COLLI

FJ 097 BN ☐ FZ 873 TT ☐

DV 896 KR ☐ FT 398 LE ☐

EL 897 BV ☐ FG 729 VK ☐

FG 891 VK ☐ CW 637 HC ☐

CG 881 DW ☐ FA 135 JY ☐

EY 762 YE ☐ FF 000 SV ☐

FG 877 VK ☐ DB 277 EY ☐

DJ 218 DH ☐

Targa rimorchio:

☐ Peso da verificare a destino (Peso lordo kg _____ Tara kg _____)

TRASPORTO

DATA INIZIO _____ ORA _____

DATA FINE 20/10/2021 ORA 17.10

Nome e cognome Conducente

FIRMA

Riservato al destinatario

Si dichiara che il carico è stato:

☐ atterrato

☒ accettato per la seguente quantità (kg o litri) 7680

☐ respinto per la seguente motivazione:

Percorso (se diverso dal più breve)

Percorso sottoposto a normativa ADR/RID

☐ SI ☐ NO

PRODUTTORE / DETENTORE RIFIUTO

TRASPORTATORE

Firma del destinatario

 **NEVE S.r.l.**

Telef. / Fax 0125 251112 - 0125 251489

ALLEGATO 3

Copia delle autorizzazioni degli impianti di conferimento

**Determinazione del Dirigente del Servizio Pianificazione e Gestione Rifiuti,
Bonifiche, Sostenibilità Ambientale**

35 – 8364 / 2015

N. emanazione - protocollo / anno

OGGETTO: Autorizzazione Unica Ambientale ai sensi dell'art. 3 del D.P.R. 13 marzo 2013, n. 59.

Impresa	EDILCAVE TORINO SRL
Sede legale e operativa	Strada del Bramafame 50/20 - TORINO
P. IVA	05656860011
Posizione n.	006436

Il Dirigente del Servizio

Premesso che:

l'Impresa in oggetto svolge già, presso la sede operativa sopra indicata, l'attività di recupero di rifiuti speciali non pericolosi riconducibili ai p.ti 7.1 (macerie) e 7.6 (conglomerato bituminoso) del D.M. 5/2/1998 e s.m.i.;

in data 17/10/2014 la Società in oggetto presentava al SUAP istanza per il rilascio dell'Autorizzazione Unica Ambientale (*di seguito A.U.A.*) ai sensi dell'art. 3 del D.P.R. del 13 marzo 2013, n. 59;

il SUAP trasmetteva alla Provincia di Torino, ora Città Metropolitana di Torino, la suddetta istanza, pervenuta al protocollo dell'Ente in data 18/11/2014 (prot. n. 182785);

con nota prot. n. 190264 del 2/12/2014, lo scrivente comunicava al SUAP *l'esito positivo della verifica di conformità sull'istanza e l'avvio degli endoprocedimenti finalizzati all'adozione dell'autorizzazione in oggetto;*

al fine di poter procedere con l'istruttoria per il rilascio dell'Autorizzazione Unica Ambientale, con nota prot. n. 195652 del 11/12/2014, veniva richiesto per il tramite del SUAP di integrare la documentazione;

con nota del 12/2/2015, prot. prov.le n. 22097 pervenivano le integrazioni richieste.

già con Determinazione del Dirigente del Servizio Valutazione Impatto Ambientale della Provincia di Torino, ora Città Metropolitana, n. 8 - 5840/2010 del 10/2/2010 il progetto, ora oggetto di rinnovo, era stato escluso dalla fase di Valutazione Impatto Ambientale;

Considerato che:

l'adozione del presente provvedimento avviene nel rispetto dei tempi previsti dalla normativa vigente per la conclusione del relativo procedimento e nel rispetto della cronologia di trattazione delle pratiche;

ai fini dell'adozione del presente provvedimento, e con riferimento al procedimento indicato in oggetto, non sono emerse situazioni, anche potenziali, di conflitto di interesse di qualsiasi natura sia di diritto che di fatto;

il Gestore ha altresì dichiarato che lo stabilimento in oggetto non è soggetto alle disposizioni in materia di Autorizzazione Integrata Ambientale ai sensi della Parte seconda del D.Lgs. 152/06 e s.m.i;

i titoli abilitativi, pertinenti all'esercizio dello stabilimento in oggetto, sostituiti nell'A.U.A. sono i seguenti (rif. art. 3 comma 1 del D.P.R. 59/2013):

- comunicazione in materia di rifiuti di cui all'art. 216 del D.Lgs. 152/06;
- autorizzazione alle emissioni in atmosfera per gli stabilimenti di cui all'articolo 269 del decreto legislativo 3 aprile 2006, n. 152;
- autorizzazione agli scarichi di acque reflue di cui al capo II del titolo IV della sezione II della parte terza del D.lgs 152/2006

Acquisiti:

in qualità di soggetti competenti in materia ambientale, di cui all'art. 2, comma1, lettera c) del D.P.R. 13 marzo 2013, n. 59;

- il parere del Servizio Inquinamento Atmosferico della Città Metropolitana di Torino, prot. n. 10965 del 26/1/2015;

- il parere del Servizio Risorse Idriche della Città Metropolitana di Torino, prot. n. 34291 del 6/3/2015

Visti:

- la Legge 7 agosto 1990, n. 241 e s.m.i., “Nuove norme in materia di procedimento amministrativo e di diritto di accesso ai documenti amministrativi”;
- il D.Lgs. 31 marzo 1998, n. 112, concernente il conferimento di funzioni e compiti amministrativi dello Stato alle Regioni ed agli Enti locali, in attuazione del Capo I della Legge 15 marzo 1997, n. 59;
- la L.R. 26 aprile 2000, n. 44: “Disposizioni normative per l’attuazione del decreto legislativo 31 marzo 1998, n. 112”;
- la D.G.P. n. 112-41183/01 del 20 febbraio 2001 inerente le nuove funzioni amministrative conferite alla Provincia dal D.Lgs. 112/98 e dalla L.R. 44/00;
- il D.Lgs. 3 aprile 2006 n. 152, recante norme in materia ambientale e s.m.i.;
- il D.P.R. 13 marzo 2013 n. 59 recante la disciplina dell’autorizzazione unica ambientale e la semplificazione di adempimenti amministrativi in materia ambientale gravanti sulle piccole e medie imprese e sugli impianti non soggetti ad autorizzazione integrata ambientale;
- la “Circolare recante chiarimenti interpretativi relativi alla disciplina dell’Autorizzazione Unica Ambientale del D.P.R. n. 59, del 13/03/2013” emessa dal Ministero dell’Ambiente e della Tutela del Territorio e del Mare in data 07/11/2013 (protocollo n. 0049801/GAB);
- la Relazione Previsionale e Programmatica 2014-2016 della Provincia di Torino - Programma 65 “*Autorizzazioni alla costruzione di impianti e all’esercizio delle attività di recupero e smaltimento dei rifiuti; trasporto transfrontaliero di rifiuti; vigilanza e controllo*”, che attribuisce tali funzioni al Servizio Pianificazione e Gestione Rifiuti, Bonifiche, Sostenibilità Ambientale;

Atteso che la competenza all’adozione del presente provvedimento spetta al Dirigente, ai sensi dell’articolo 107 del Testo Unico delle leggi sull’Ordinamento degli Enti Locali approvato con D.Lgs 18 agosto 2000, n. 267 e dell’articolo 35 dello Statuto provinciale;

Visti gli articoli 41 e 44 dello Statuto;

DETERMINA

- 1) di adottare, ai sensi e per gli effetti dell’art. 3 del D.P.R. del 13 marzo 2013, n. 59 l’Autorizzazione Unica Ambientale per lo stabilimento dell’Impresa **EDILCAVE TORINO SRL**, sito in Strada Bramafame 50/20, nel comune di Torino (TO), per la durata di anni quindici (15), che decorrono dalla data di rilascio del presente

provvedimento all'Impresa, da parte del SUAP;

2) di dare atto che il presente provvedimento, ai sensi dell'art. 2, comma 1, lettera a) del D.P.R. del 13 marzo 2013, n. 59, sostituisce i seguenti titoli abilitativi:

- comunicazione in materia di rifiuti di cui all'art. 216 del D.Lgs. 152/06;
- autorizzazione alle emissioni in atmosfera per gli stabilimenti di cui all'articolo 269 del decreto legislativo 3 aprile 2006, n. 152;
- autorizzazione agli scarichi di acque reflue di cui al capo II del titolo IV della sezione II della parte terza del D.lgs 152/2006

3) di subordinare la presente autorizzazione al rispetto delle prescrizioni previste dalle normative di settore di cui agli allegati A (gestione rifiuti), B (emissioni in atmosfera) e C (scarichi idrici) alla presente determinazione, di cui costituiscono parte integrante e sostanziale;

4) di definire la periodicità e le modalità per lo svolgimento delle attività di autocontrollo a cura dell'Impresa, secondo quanto specificato per ciascuna matrice ambientale nel rispettivo allegato B;

5) di fare salvi specifici e motivati interventi da parte dell'Autorità Sanitaria ai sensi dell'art. 217 del T.U.L.S. approvato con R.D. 27 luglio 1934, n. 1265.

AVVERTE CHE

la presente autorizzazione:

- non esonera dal conseguimento di altre autorizzazioni o provvedimenti comunque denominati, previsti dalla normativa vigente, per l'esercizio dell'attività in oggetto e non sostituiti dalla medesima;
- deve essere sempre conservata in copia conforme presso lo stabilimento, unitamente alla relazione tecnica, agli schemi impiantistici e alle planimetrie presentati a corredo dell'istanza, a disposizione degli Enti preposti ai controlli di loro competenza;
- la domanda di rinnovo dell'A.U.A. dovrà essere presentata almeno 6 mesi prima della scadenza;
- eventuali modifiche non sostanziali delle attività o degli impianti di stabilimento dovranno essere comunicate preventivamente all'Autorità Competente nel rispetto di quanto previsto dall'art. 6 del D.P.R. 13 marzo 2013, n. 59;

- qualora l'Impresa intenda effettuare una modifica sostanziale dovrà presentare preventivamente una domanda di modifica dell'A.U.A., ai sensi e per gli effetti di cui all'art. 4 del D.P.R. 13 marzo 2013, n. 59;
- in caso di variazione del regime societario l'Impresa subentrante dovrà richiedere la volturazione della presente autorizzazione.

DISPONE

che il presente atto sia trasmesso, in modalità telematica, allo Sportello Unico della Città di Torino, che provvederà a *rilasciarlo* all'Impresa e a trasmetterlo ai soggetti di cui all'art. 2, comma 1, lettera c) coinvolti nel Procedimento (ARPA, Comune), per l'esercizio delle loro rispettive funzioni e competenze, *dando riscontro alla Provincia di Torino dell'avvenuto rilascio*.

INFORMA

Il presente provvedimento non comportando spesa non assume rilevanza contabile

Avverso il presente provvedimento è esperibile ricorso innanzi al TAR Piemonte entro il termine perentorio di sessanta giorni a decorrere dalla data di notifica (o in alternativa ricevimento)

Torino, 25 Marzo 2015

SA/CB

Il Dirigente di Servizio
Dott. Edoardo Guerrini

Il presente file sottoscritto digitalmente, è copia conforme di originale analogico conservato presso l'archivio della Città Metropolitana di Torino.

Torino, 25 Marzo 2015

dott. Edoardo Guerrini, Dirigente del Servizio

ALLEGATO A – GESTIONE RIFIUTI

- a) L'impresa risulta iscritta al Registro provinciale delle attività di recupero di cui all'art. 216 del D.Lvo 152/06, per cui gli è stato attribuito il n. 84/2014. A seguito di presentazione dell'AUA il suddetto titolo viene ricompreso nel presente atto.
- b) L'attività di recupero dei rifiuti prevede:

CER	TIPOLOGIA DI RIFIUTO <i>All. 1 del D.M. 5/2/98 e s.m.i.</i>	Attività di recupero	Q.tà massima stoccabile (t)	Q.tà movimentata (t/a)
101311 170101 170102 170103 170802 170107 170904 200301	7.1: rifiuti costituiti da laterizi, intonaci e conglomerati di cemento armato e non, comprese le traverse e traversoni ferroviari e i pali in calcestruzzo armato provenienti da linee ferroviarie, telematiche ed elettriche e frammenti di rivestimenti stradali, purché privi di amianto	R5*	9.000	56.000
170302 200301	7.6: Conglomerato bituminoso, frammenti di piattelli per il tiro al volo	R5**	3.000	3.000

* Tipologia 7.1 – Attività di recupero: produzione di MPS: p.to 7.1.3 - *materie prime secondarie per l'edilizia con caratteristiche conformi all'allegato C della Circolare del Ministero dell'Ambiente e della Tutela del Territorio 15/7/2005 n. UL/2005/5205.*

*** Tipologia 7.6 – Attività di recupero: p.to 7.6.3 c) – *produzione di materiale per costruzioni stradali e piazzali industriali mediante selezione preventiva (macinazione, vagliatura, separazione delle frazioni indesiderate, eventuale miscelazione con materia inerte vergine) con eluato conforme al test di cessione secondo il metodo in allegato al D.M. 5/2/1998 e s.m.i.*

- c) La classe di esercizio di cui al D.M. 350/98 è la 3.
- d) La suddetta attività va esercitata nel rispetto del D.M. 5/02/98 e s.m.i., secondo le disposizioni di seguito richiamate:

- ai sensi dell'art. 3, comma 1 e 2 del D.M.A. 350/98, è dovuto il versamento del diritto di iscrizione su base annuale e deve essere effettuato entro il 30 aprile di ciascun anno;
- l'iscrizione al Registro di cui all'art. 216 del D.Lgs. 152/06 e s.m.i. può essere sospesa in caso di mancato versamento del diritto di iscrizione nei termini previsti;
- la responsabilità dei "produttori", viene definita all'art. 188 del D.Lgs 152/06 e s.m.i., in particolare in ordine al conferimento di rifiuti a soggetti in possesso di titoli legittimi alla gestione;
- come disposto nell'articolo 9, comma 3, del DM 5/2/98 e s.m.i., **il test di cessione deve essere ripetuto almeno ogni 12 mesi** e comunque, ogni volta che intervengano modifiche sostanziali nel processo di recupero dei rifiuti, sui materiali nelle condizioni finali di utilizzo, preventivamente ad una eventuale miscelazione con inerte vergine e testando tutti i parametri richiesti;
- per la tipologia 7.1, sul materiale in uscita, ai fini di determinarne la cessazione dalla qualifica di rifiuto, occorre verificare la rispondenza dei parametri previsti dalla Circolare ministeriale n. 5205 del 15/07/2005. Tale circolare fissa anche il quantitativo massimo su cui condurre il test di cessione;
- fatto salvo quanto sopra, il materiale in uscita va comunque testato mediante verifica analitica su uno o più campioni rappresentativi della massa di inerte trattato;
- in mancanza delle citate verifiche, le operazioni di recupero ammesse risulteranno essere unicamente quelle di messa in riserva [R13];
- sino al conseguimento della certificazione analitica di conformità a quanto disposto all'allegato 3 del D.M. 05/02/98 e s.m.i., il materiale derivante dalla frantumazione deve essere considerato rifiuto con le relative conseguenze gestionali anche dal punto di vista impiantistico (adeguata pavimentazione e sistema di raccolta delle acque meteo);
- qualora questa Amministrazione accerti il mancato rispetto delle norme tecniche e delle condizioni previste dalla legge diffida l'interessato a conformarsi alla normativa vigente; trascorso inutilmente il termine assegnato senza che l'interessato provveda a quanto prescritto, l'amministrazione provinciale dispone con provvedimento motivato il divieto di prosecuzione dell'attività;
- la presente iscrizione fa salve autorizzazioni/nullaosta/permessi da conseguirsi da parte di altri enti.

ALLEGATO B – EMISSIONI IN ATMOSFERA

B1. ASPETTI AMMINISTRATIVI E CONSIDERAZIONI TECNICHE

- L'Impresa in oggetto svolge presso la sede operativa sopra indicata l'attività di *stoccaggio e lavorazione di materiali inerti* (sabbia, ghiaia e pietrisco) e *messa in riserva e recupero* di rifiuti non pericolosi, come individuati nella relazione tecnica allegata all'istanza di A.U.A.;
- l'attività genera emissioni in atmosfera di tipo diffuso, provenienti dalla movimentazione, dalla vagliatura, dalla frantumazione e dallo stoccaggio del materiale trattato, non tecnicamente convogliabili sulla base delle migliori tecnologie disponibili;
- ai sensi del d.P.C.M. 21/7/1989, il d.P.R. 203/88 si applicava agli impianti industriali di produzione di beni o servizi, nonché agli impianti di pubblica utilità, che dessero luogo ad emissioni inquinanti convogliate o tecnicamente convogliabili;
- la parte quinta del D.Lgs. n. 152/2006 (Testo unico Ambientale, di seguito T.u.A.) si applica, ai sensi dell'art. 267, comma 1, "*agli impianti [...], ed alle attività che producono emissioni in atmosfera...*";
- l'art. 269, comma 1, del T.u.A. dispone che "*... per tutti gli stabilimenti che producono emissioni deve essere richiesta una autorizzazione...*" e il comma 4 che "*L'autorizzazione stabilisce, ai sensi degli articoli 270 e 271 [...] per le emissioni diffuse, apposite prescrizioni finalizzate ad assicurarne il contenimento*";
- il progetto presentato a corredo della domanda di A.U.A. prevede misure appropriate di prevenzione dell'inquinamento atmosferico;
- le condizioni di costruzione e di esercizio previsti dal progetto presentato con l'istanza autorizzativa rispondono ai criteri di cui all'art. 271, comma 5, del T.u.A.;
- sono soddisfatti i requisiti tecnici e normativi richiesti per il rilascio dell'autorizzazione alle emissioni in atmosfera ai sensi dell'art. 269 del T.u.A., oggi ricompresa nell'Autorizzazione Unica Ambientale;
- il Dipartimento Provinciale dell'Agenzia Regionale per la Protezione Ambientale (A.R.P.A.) competente per il controllo effettua, ai sensi dell'art. 269, comma 6, del T.u.A., il primo accertamento del rispetto dell'autorizzazione alle emissioni in atmosfera entro sei (6) mesi dalla data di messa a regime dell'impianto.

B2. DISPOSIZIONI LEGISLATIVE E REGOLAMENTARI DI RIFERIMENTO

- D.Lgs. 3 aprile 2006 n°152 e s.m.i., parte Quinta, recante norme in materia di tutela dell'aria e riduzione delle emissioni in atmosfera.
- L.R. 7 aprile 2000, n°43: "Disposizioni per la tutela dell'ambiente in materia di inquinamento

atmosferico. Prima attuazione del Piano regionale per il risanamento e la tutela della qualità dell'aria".

B3. ATTIVITÀ CHE GENERANO EMISSIONI DIFFUSE CONTEMPLATE NEL PRESENTE ATTO

- MOVIMENTAZIONE E STOCCAGGIO DI MATERIALI INERTI
- VAGLIATURA, FRANTUMAZIONE E SELEZIONE DI MATERIALI INERTI
- MOVIMENTAZIONE E STOCCAGGIO MATERIALE OTTENUTO DALLA LAVORAZIONE DEGLI INERTI
- MOVIMENTAZIONE E MESSA IN RISERVA DI RIFIUTI NON PERICOLOSI
- VAGLIATURA E FRANTUMAZIONE DI RIFIUTI NON PERICOLOSI
- MOVIMENTAZIONE E STOCCAGGIO MATERIE PRIME SECONDARIE
- CARICO E SCARICO DEGLI AUTOMEZZI
- TRANSITO DEGLI AUTOMEZZI

B4. PRESCRIZIONI

1. L'impresa deve esercire le attività e gli impianti dello stabilimento secondo le migliori tecniche disponibili e, per le parti applicabili, secondo quanto previsto dall'Allegato V alla parte quinta del D.Lgs. n. 152/2006 e s.m.i., adottando in particolare tutte le misure atte a garantire il miglior contenimento delle emissioni diffuse.
2. I cumuli di materiali inerti, trattati o da trattare, devono essere correttamente dimensionati e posti in zone al riparo dal vento.
3. In caso di vento forte si dovranno sospendere temporaneamente le attività più critiche per lo sviluppo di emissioni di polveri (frantumazione e movimentazione del materiale frantumato e di rifiuti polverulenti) e, ove necessario al fine di ridurre il trasporto ad opera dell'agente atmosferico, procedere all'applicazione di teli di copertura zavorrati sui cumuli di deposito e stoccaggio particolarmente polverulenti o, in alternativa, procedere alla loro bagnatura.
4. I piazzali e le aree maggiormente soggette al transito di veicoli, compatibilmente con le lavorazioni svolte, devono essere adeguatamente irrigati al fine di evitare il sollevamento di polveri. In caso di impiego di sistemi di bagnatura mobili (autobotte), gli stessi devono essere detenuti stabilmente presso lo stabilimento e sottoposti a regolare manutenzione. Deve inoltre essere evitato l'imbrattamento dei mezzi, adottando, ove necessario, adeguati sistemi di pulizia dei mezzi in uscita dallo stabilimento.

5. Qualora si operi in condizioni di particolare arsura, il materiale in entrata nello stabilimento ed il materiale avviato agli impianti di vagliatura e frantumazione deve essere preventivamente irrorato con acqua affinché abbia un tenore di umidità sufficiente a limitare la diffusione di polveri.
6. Durante l'esercizio degli impianti di frantumazione fisso e mobile devono essere attivati i sistemi di nebulizzazione per l'abbattimento ad umido delle polveri.
7. Durante il carico e lo scarico dei materiali nei e dai camion mediante mezzi d'opera e durante il caricamento nelle tramogge, gli operatori devono adottare modalità operative che minimizzino le altezze e le velocità di caduta del materiale e conseguentemente la polverosità prodotta. Devono, inoltre, essere minimizzate, per quanto possibile, le distanze di movimentazione del materiale. Qualora le fasi di carico e scarico dei mezzi avvengano in condizione di particolare arsura, occorre procedere alla bagnatura del materiale da movimentare.
8. Deve essere imposto l'obbligo di riduzione della velocità di transito da parte dei mezzi lungo strade, piste e piazzali dello stabilimento, mediante l'apposizione di idonea segnaletica. Per i camion in ingresso ed in uscita dallo stabilimento è raccomandato l'impiego di teloni di copertura dei cassoni utilizzati per il trasporto.
9. Tutti i presidi per il contenimento delle emissioni diffuse (sistemi di irrigazione delle strade e dei piazzali, sistemi di nebulizzazione a servizio dei macchinari, etc.) devono essere correttamente utilizzati e sottoposti a costante manutenzione. Tutti gli eventi di malfunzionamento delle suddette attrezzature, nonché tutti gli interventi manutentivi, con le relative date, devono essere annotati su apposito registro che dovrà essere tenuto in stabilimento a disposizione degli Enti preposti al controllo.
10. Qualora le misure di mitigazione adottate non dovessero garantire il sufficiente contenimento delle emissioni diffuse, il Gestore dovrà adottare le ulteriori misure di cui all'Allegato V alla parte quinta del D.Lgs. n. 152/2006 e s.m.i..
11. Gli impianti autorizzati con la presente determinazione si considerano già a regime in quanto esistenti presso lo stabilimento.
12. Copia conforme della presente autorizzazione e copia della relazione tecnica presentata a corredo dell'istanza devono essere conservate in stabilimento, a disposizione degli Enti preposti al controllo.

ALLEGATO C – SCARICHI IDRICI

C.1. ASPETTI AMMINISTRATIVI E CONSIDERAZIONI TECNICHE:

- l'impresa EDILCAVE TORINO S.R.L. in possesso di autorizzazione allo scarico di reflui industriali (lavaggio inerti) in acque superficiali (Torrente Stura) e domestici in strati superficiali del sottosuolo rilasciata con provvedimento prot. n. 348-22354/2010 del 07/06/2010 per la sede operativa di Str. Bramafame, 50/20-Torino ;
- l'impresa Edilcave Torino s.r.l. ha presentato 17/10/2014 allo Sportello Unico per le Attività Produttive (SUAP) del Comune di Torino l'istanza per il rilascio dell'Autorizzazione Unica Ambientale ai sensi dell'art. 3 del D.P.R. del 13 marzo 2013, n. 59 per l'impianto sito in Str. Bramafame, 50/20-Torino in relazione al rinnovo dell'autorizzazione allo scarico di reflui industriali (lavaggio inerti) in acque superficiali (Torrente Stura) e domestici in strati superficiali del sottosuolo di cui al capo II del titolo IV della sezione II della Parte terza del decreto legislativo 3 aprile 2006, n. 152;
- l'impresa ha comunicato che nulla è variato rispetto agli intendimenti tecnici e gestionali che avevano portato al rilascio del provvedimento prot. n. 348-22354/2010 del 07/06/2010;
- nel sito in oggetto viene svolta, oltre alla attività di lavorazione inerti, la messa in riserva di rifiuti speciali non pericolosi;
- l'attività di messa in riserva di rifiuti svolta presso il sito in oggetto rientra tra le attività elencate all'art. 7 del D.P.G.R. 23/2/2006 n. 1/R avente per oggetto "Disciplina delle acque meteoriche di dilavamento e delle acque di lavaggio di aree esterne";
- l'impresa è in possesso di approvazione del piano di prevenzione e gestione delle acque di prima pioggia rilasciato con provvedimento prot. n. 20-11469 del 17/1/2008;
- lo scarico oggetto del presente provvedimento insiste nell'area idrografica identificata dal Piano di Tutela delle Acque (P.T.A.) come AI12 Stura di Lanzo e dal Piano di Gestione del fiume Po (PdGPo) nel sottobacino Stura di Lanzo;
- il P.T.A. e il PdGPo al fine del raggiungimento degli obiettivi di qualità delle acque superficiali, nell'area idrografica d'interesse non prevede particolari misure in merito al comparto scarichi industriali;

- l'art. 27 delle norme di piano del P.T.A indica che i limiti di accettabilità degli scarichi di cui al D.Lgs. 152/06 costituiscono valori limite di emissione funzionali al rispetto degli obiettivi di qualità dei corpi idrici;
- la documentazione agli atti e quella presentata dalla Società in oggetto risulta completa di tutti gli elementi richiesti dal Regolamento Provinciale per il rilascio delle autorizzazioni allo scarico di acque reflue previste dal D.Lgs. 152/99 e s.m.i. e, dall'art. 124 del D.Lgs. 152/06;
- presso l'insediamento vengono utilizzate acque provenienti da un pozzo regolarmente concesso;

C.2. DISPOSIZIONI LEGISLATIVE E REGOLAMENTARI DI RIFERIMENTO

- D.C.P. n. 69-32320 del 16/11/2010 del Consiglio Provinciale di approvazione del "Regolamento delle tariffe per la compartecipazione degli utenti alle spese di attività istruttorie, monitoraggio e controllo finalizzate ad interventi di tutela ambientale della Provincia di Torino";
- D.G.P. n. 1325-44941 del 7/12/2010 con la quale sono state stabilite le tariffe per la compartecipazione degli utenti alle spese di attività istruttorie, monitoraggio e controllo finalizzate ad interventi di tutela ambientale della Provincia di Torino;
- copia della ricevuta attestante l'avvenuto pagamento, a titolo di deposito definitivo, con il rilascio dell'autorizzazione della somma di euro 162,00 (copia del pagamento pervenuta in data 12/02/2015);
- Deliberazione del Consiglio Provinciale prot. n. 146279 del 11/02/2003 avente per oggetto " Regolamento per la Disciplina del procedimento per il rilascio delle autorizzazioni allo scarico di acque reflue previste dal D.Lgs. 152/99 e s.m.i.";
- D.Lgs.03/04/2006 n. 152 avente per oggetto "Norme in materia ambientale";
- Legge Regionale 26/03/1990 n. 13 recante disposizioni in materia di scarichi civili e di pubbliche fognature;
- Legge Regionale 17/11/1993 n. 48 recante l'individuazione ai sensi della Legge 08/06/1990 n. 142, delle funzioni amministrative in capo alle Province e Comuni in materia di rilevamento disciplina e controllo degli scarichi ;
- Piano di Tutela della Acque, approvato con D.C.R. del 13 marzo 2007, n. 117-10731;

C.3 SCARICHI AUTORIZZATI CON IL PRESENTE ATTO

- Scarico finale **cod scarico TO1015056** individuato sulla cartografia (allegato A/1) costituito da **acque reflue industriali** provenienti dall'attività di lavaggio e selezione inerti, saltuario (in caso di manutenzione dell'impianto di ricircolo o attivazione troppopieno), recapitante previo passaggio in vasca di decantazione, in **acque superficiali** (Torrente Stura) per una portata massima di circa **380 mc/g** ;
- Scarico finale **cod scarico TO1015057** individuato sulla cartografia (allegato A/1), costituito da **acque reflue domestiche** recapitanti, previo trattamento in fossa Imhoff - in strati superficiali del sottosuolo (pozzo assorbente);

C.4 PRESCRIZIONI

1. il **rispetto dei limiti**, allo scarico finale delle acque **reflue industriali** (Cod.scarico. TO1015056), **previsti dalla Tab. 3 dell'allegato 5 della parte III D.Lgs. 152/06 e s.m.i;**
2. il **rispetto degli intendimenti tecnici e gestionali** che hanno portato al rilascio dell'autorizzazione rilasciata con provvedimento prot. n. 348-22354/2010 del 07/06/2010 e confermati nell'istanza per il rilascio dell'Autorizzazione Unica Ambientale presentata in data 17/10/2014;
3. di **effettuare** con cadenza almeno annuale manutenzione ordinaria del pozzo assorbente controllando che non vi sia accumulo di fanghiglia, o di intasamento del pietrisco e del terreno circostante e che non si verifichino inpaludamenti; occorre inoltre controllare il livello della falda nel tempo;
4. il **divieto di diluizione** degli scarichi finali con acque prelevate allo scopo;
5. di **effettuare**, con periodicità almeno annuale, analisi degli scarichi finali per i parametri ritenuti significativi per lo scarico stesso conservandone i referti analitici in apposito registro a disposizione dell'autorità di controllo;
6. di **effettuare** idonea manutenzione dei sistemi di trattamento utilizzati al fine di garantirne un costante ed efficiente funzionamento;
7. di **garantire** l'accessibilità degli scarichi per il campionamento da parte dell'autorità competente per il controllo effettuando con cadenza periodica le operazioni di manutenzione e pulizia atte a rendere agibile l'accesso ai punti assunti per i campionamenti;
8. **non immettere** le acque meteoriche in acque sotterranee.

Si rammenta in ultimo che :

- in caso di inosservanza delle prescrizioni indicate nel presente allegato verranno applicate le sanzioni di legge e si procederà secondo quanto previsto dall'art. 130 del D.Lgs.152/06;
- in caso di fine esercizio dello scarico, deve essere data comunicazione mediante entro 30 giorni dall'avvenuta cessazione.

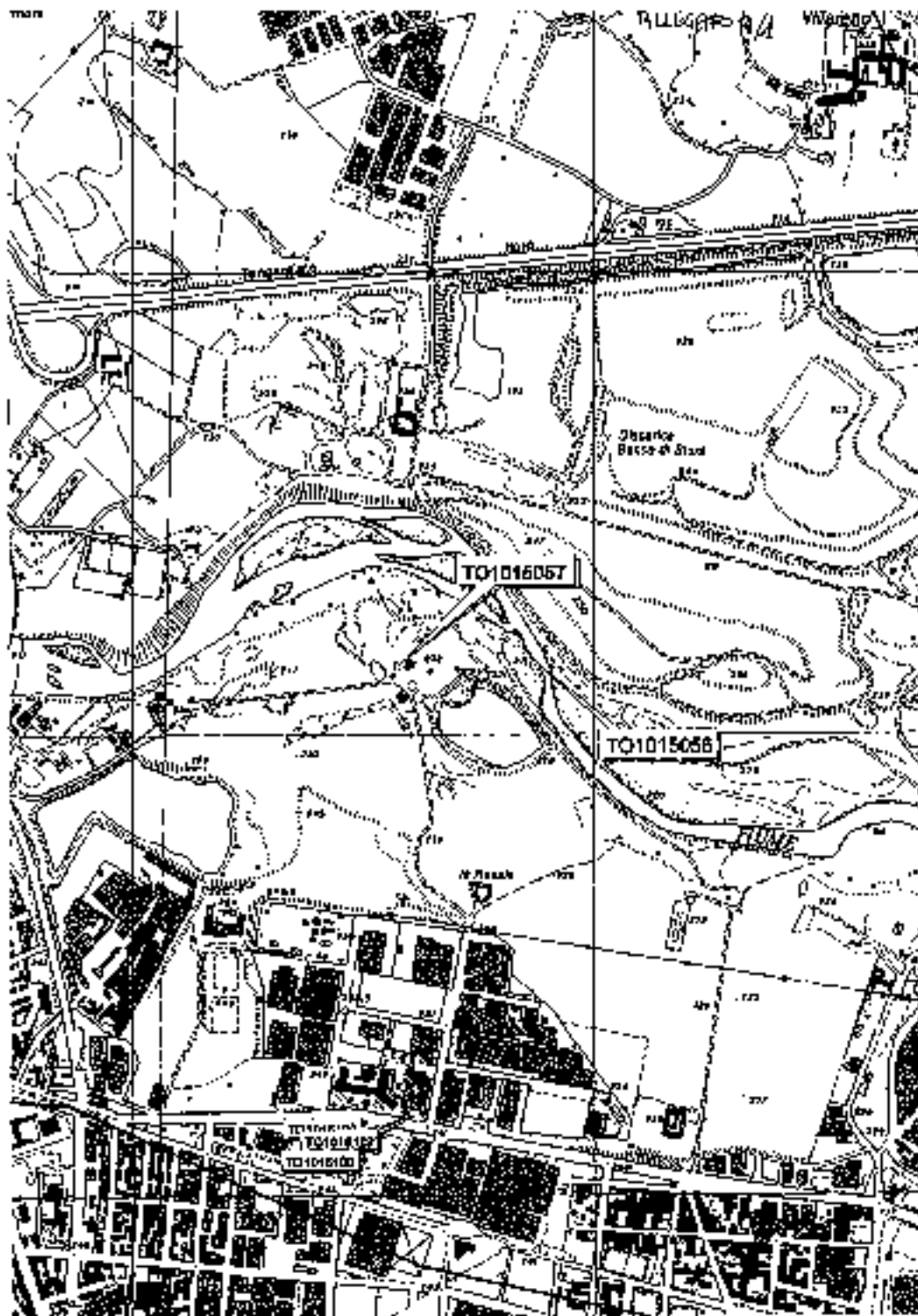

AREA SVILUPPO SOSTENIBILE E PIANIFICAZIONE AMBIENTALE

Servizio Pianificazione e Gestione Rifiuti, Bonifiche, Sostenibilità Ambientale
Corso Inghilterra, 7 - 10138 Torino Tel. 011 861 6820 - 6837 - Fax 011 861 4278
www.cittametropolitana.torino.it

**Determinazione del Dirigente del Servizio Pianificazione e Gestione Rifiuti,
Bonifiche, Sostenibilità Ambientale**

DATA 03 = 2017

43-1181 /2017

N. emanazione - protocollo / anno

OGGETTO: AUTORIZZAZIONE UNICA EX ART. 208 DEL D.LGS. 152/2006 E S.M.I., PER LA REALIZZAZIONE E L'ESERCIZIO DI UN IMPIANTO DI RECUPERO RIFIUTI SPECIALI NON PERICOLOSI.

SOCIETÀ: EDILCAVE TORINO S.R.L.

SEDE LEGALE: STRADA DEL BRAMAFAME 50 INT. 20 - TORINO

SEDE OPERATIVA: STRADA DEL BRAMAFAME 50 INT. 20 (F. 1032 parti 35) - TORINO

P.IVA: 05656860011

POS. n. 006436

Il Dirigente del Servizio

Premesso che:

- l'impresa in oggetto svolge già presso la stessa sede operativa l'attività di recupero di rifiuti speciali non pericolosi riconducibili ai punti 7.1 (macerie) e 7.6 (conglomerato bituminoso) del D.M. 5/2/1998 e s.m.i., di cui all'iscrizione al Registro ex art. 216 del D.Lgs. 152/06, n. 84/2014;
- tale titolo è stato successivamente ricompreso nell'Autorizzazione Unica Ambientale (di seguito AUA) adottata con D.D. n. 35-8364/2015 del 25/3/2015;
- in data 25/10/2015 la Società trasmetteva la domanda di autorizzazione unica per la realizzazione e l'esercizio di un impianto di recupero rifiuti, ai sensi dell'art. 208 D.Lgs. 152/2006;
- con nota del 13/11/2015 di prot. 162390 veniva data comunicazione di avvio del procedimento ai sensi dell'art. 7 della L. 241/1990 e s.m.i., informando contestualmente che era stato dato avvio anche all'endoprocedimento di valutazione dell'assoggettabilità del progetto alla procedura di verifica ex art. 10 della L.R. 40/98;
- con nota del 19/11/2015 di prot. 166029 perveniva dal competente Servizio VIA della Città Metropolitana di Torino (di seguito CMT), parere in merito all'applicabilità della normativa ex L.R. 40/98, nel quale veniva riportato che *il progetto oggetto dell'istanza 208 debba essere assoggettato alla procedura di verifica di VIA*;
- con nota del 30/11/2015 prot. 171392 veniva pertanto comunicato alla Società che i termini per il rilascio dell'autorizzazione ex art. 208 risultavano sospesi fino alla conclusione della procedura per il giudizio di compatibilità ambientale;
- con Determinazione del Dirigente del Servizio Valutazione Impatto Ambientale della CMT n. 30-12275/2016 del 10/5/2016, il progetto veniva escluso dalla fase di VIA (art. 12

della L.R. 40/98 e smi), *...subordinatamente alle condizioni espresse nella premessa dell'atto medesimo, che dovranno essere verificate nell'ambito del successivo iter di approvazione del progetto...*

- con nota del 31/5/2016 di prot. n. 68110, in merito al procedimento di rilascio dell'autorizzazione unica, veniva comunicato alla Società che i termini rimanevano sospesi fino al ricevimento degli elaborati come da prescrizioni contenute nel citato atto;
- in data 16/8/2016 (prot. CMTo n. 97950/2016) perveniva relazione tecnica aggiornata, a seguito del provvedimento di esclusione dalla fase di VIA;
- in data 23/9/2016 veniva pertanto convocata la Conferenza dei Servizi ex art. 208 del D.Lgs 152/06, nel corso della quale risultava che:
 - attualmente l'azienda è in possesso di AUA per l'attività di recupero sui rifiuti costituiti da macerie (tipologia 7.1) e conglomerati bituminosi (tipologia 7.5). Tale attività è gestita sulla porzione a nord-ovest del sito nell'area compresa nel F. 1032 part. 10-35;
 - la Società chiede il passaggio al regime ordinario ex art. 208 del D.Lgs 152/06 per svolgere attività di recupero dei rifiuti, intesa come produzione di EOW (rifiuti che hanno cessato tale qualifica) da terre e rocce da scavo (CER 170504) da esercitarsi nella porzione a sud-est del sito, sul F. 1032 part. 35;
 - era intenzione di non ricomprendere nell'autorizzazione in esame anche l'esercizio in semplificata di cui all'Autorizzazione Unica Ambientale ai sensi del DPR 59/2013, forniva pertanto dettagli e procedure per identificare e distinguere le due attività, consistenti in: *...aree posizionate su due aree differenti e distanti tra loro...ogni area avrà un proprio sistema di raccolta o trattamento delle acque meteoriche, con punti di scarico differenti...non sono possibili flussi di materiali tra un'attività e l'altra...non verranno utilizzati macchinari in comune tra le due attività...pur trattandosi di una singola unità produttiva ma sulla quale coesisteranno due provvedimenti autorizzativi, la Società predisporrà due registri di carico e scarico rifiuti...*
- in sede di conferenza veniva inoltre evidenziato che:
 - per quel che riguarda le acque meteoriche, si propone in progetto di gestire le acque meteoriche in modo separato sulle due aree. Dal punto di vista tecnico le soluzioni proposte sono idonee e quindi possono essere approvate. Per accordo le due aree separate, verrà comunque rilasciato un unico provvedimento con specifiche prescrizioni;
 - per quel che riguarda l'autorizzazione allo scarico in acque superficiali per il lavaggio inerti e per lo scarico dei domestici, tale titolo rimane ricompreso nell'Autorizzazione Unica Ambientale (AUA);

veniva inoltre data lettura dei pareri di:

- Città di Torino – Direzione Territorio e Ambiente (prot. 2209 del 21/9/2016), *...nel richiamare il precedente parere del 9 maggio 2016, prot. n. 1193, espresso in sede di procedura di verifica di assoggettabilità a VIA, si conferma che l'attività di recupero rifiuti in oggetto,*

nonostante in contrasto con le prescrizioni del P.R.G. vigente, trattandosi di attività in atto, è ammissibile. Poiché, ...l'attività non richiede interventi edili che eccedano la manutenzione straordinaria né comporta una variazione di destinazione d'uso, la convenzione di cui all'art. 21, comma 5bis delle NUEA del PRG non risulta necessaria. Altresì essendo le uniche opere edilizie previste afferenti al piano di gestione delle acque di prima pioggia, si richiede che la realizzazione avvenga previo ottenimento di titolo abilitativo edilizio da parte del proponente...; al parere veniva altresì allegato uno stralcio della relazione tecnica presentata dall'azienda riportante l'analisi dei vincoli e l'estratto della cartografia da cui risultava che l'impianto era al di fuori della fascia dei 150 m e che quindi l'autorizzazione paesaggistica non era dovuta;

- Servizio Difesa del Suolo e Attività Estrattiva della CMTo, (prot. n. 110408 del 23/9/2016), *...l'impianto... è ubicato in fascia C del PAI dell'Autorità di Bacino del Po. L'area è stata allagata durante l'evento alluvionale ottobre 2000, per le norme di attuazione del PAI compete al PRGC di Torino regolamentare le attività consentite, i limiti e i divieti per i territori ricadenti in fascia C...in caso di allerta meteorologico significativo, l'attività di conferimento terre e rocce da scavo dovrà essere sospesa...;*
- Servizio Qualità dell'Aria e Risorse Energetiche della CMTo (prot. n. 108686 del 20/9/2016), in merito alla valutazione previsionale di impatto acustico presentata, non rilevava particolari criticità;
- Servizio Qualità dell'Aria e Risorse Energetiche della CMTo con nota prot. n. 110020 del 22/9/2016 trasmetteva l'allegato tecnico inerente le emissioni in atmosfera di tipo diffuso derivanti dalle fasi di stoccaggio, movimentazione e frantumazione del materiale trattato;
- con nota del 10/10/2016 di prot. n. 117570 veniva trasmesso il verbale della Conferenza dei Servizi, costituente anche formale richiesta di integrazioni. Gli aspetti meritevoli di ulteriori integrazioni e chiarimenti riguardano in particolare: - modalità di effettuazione delle verifiche sul cumulo derivante dai "piccoli" conferimenti, non accompagnati da referti analitici; - modalità di formazione dei cumuli rispetto alle diverse caratterizzazioni delle terre in ingresso;
- al verbale veniva allegato anche il parere dell'ASL TO 1 (prot. 81367 del 21/9/2016) nel quale veniva proposto di:
 - tenuto conto dei lavori effettuati, l'impianto dovrà essere dotato di recinzione e segnaletica perimetrali con caratteristiche idonee, per dimensioni e collocazione, ad impedire l'accesso agli estranei alle lavorazioni;
 - considerato che la natura dell'attività non consente di eliminare le emissioni diffuse in atmosfera... di garantire la riduzione al minimo del rischio secondo gli intendimenti tecnici e gestionali presentati...;
 - considerato che la natura dell'attività non consente di eliminare le emissioni di rumore... di garantire la riduzione al minimo del rischio secondo gli intendimenti tecnici e gestionali presentati...;

- *considerato che l'attività viene svolta all'aperto, lo scarico delle acque meteoriche di dilavamento delle superfici impermeabili e scolanti, potrà avvenire in corpi recettori diversi dalla pubblica fognatura solo nei casi ... ai sensi dell'art. 4 comma 5 del Regolamento per le Immissioni nelle Fogne (Canali Neri) e negli Acquedotti Sotterranei (Canali Bianchi) e dell'art. 191 comma 3 del regolamento d'Igiene della Città di Torino;*
- *di provvedere alla verifica, monitoraggio e controllo della conformità dell'impianto alle misure tecniche, organizzative e procedurali, finalizzate ad assicurare il raggiungimento degli obiettivi previsti col minor impatto ambientale e la maggior efficacia, in termini di accettabilità del rischio di protezione dell'ambiente e della salute pubblica, avvalendosi per quanto attiene l'inquinamento acustico, della collaborazione di un tecnico competente a norma di legge ...;*
- *di riportare per iscritto i risultati delle verifiche, monitoraggi, controlli e delle misure correttive da adottare di cui ai capi che precedono e di conservarli e tenerli a disposizione degli organi di vigilanza territorialmente competenti ...;*

- le precisazioni richieste pervenivano in data 9/11/2016, prot. CMTo n. 130052;
- con D.D. n. 888-32142/2016 del 17/11/2016, il Servizio Risorse Idriche della Città Metropolitana di Torino approvava il Piano di Prevenzione e Gestione delle Acque Meteoriche, di cui al Regolamento regionale n. 1/R/2006;
- con nota del 13/12/2016 di prot. 144940 venivano richieste ulteriori precisazioni alla Edilcave Torino, in ordine alla gestione dei differenti cumuli (T1-T2-T3-MPS);
- con nota del 11/1/2017 (prot. CMTo n. 2712) pervenivano le ulteriori integrazioni richieste.

Considerato che:

- l'istanza si è compiutamente formalizzata alla data del 16/8/2016, con l'invio della relazione tecnica aggiornata, a seguito del provvedimento di esclusione dalla fase di VIA, fase propedeutica e necessaria ai fini della successiva formulazione di istanza ex art. 208 del D.Lgs 152/06 e s.m.i.;
- stante quanto in premessa, l'impianto risulta idoneo ai sensi dell'art. 208 del D.Lgs. 152/2006 e s.m.i.;
- l'art. 184 ter del D.Lgs. 152/06 e s.m.i., che definisce i criteri ai fini della cessazione della qualifica di rifiuto, (di seguito EOW) dispone che "un rifiuto cessa di essere tale, quando è stato sottoposto a un'operazione di recupero, incluso il riciclaggio e la preparazione per il riutilizzo, e soddisfa i criteri specifici, da adottare nel rispetto delle seguenti condizioni:
 - a) la sostanza o l'oggetto è comunemente utilizzato per scopi specifici;
 - b) esiste un mercato o una domanda per tale sostanza od oggetto;
 - c) la sostanza o l'oggetto soddisfa i requisiti tecnici per gli scopi specifici e rispetta la normativa e gli standard esistenti applicabili ai prodotti;
 - d) l'utilizzo della sostanza o dell'oggetto non porterà a impatti complessivi negativi sull'ambiente o sulla salute umana";

- in particolare, in relazione agli standard esistenti applicabili ai prodotti, il riferimento è genericamente costituito dal D.M. 5/02/98 e s.m.i., nonché dal Decreto del Ministero delle Infrastrutture dell'11/04/2007, che fissa i criteri per definire la conformità dei prodotti da costruzione per gli usi specificamente previsti;
- l'art. 5 del D.M. 5/2/1998 e s.m.i. stabilisce altresì che nel caso di recuperi ambientali, il rifiuto, tra l'altro, debba risultare compatibile con le caratteristiche chimico-fisiche, idrogeologiche e geomorfologiche dell'area da recuperare, ed inoltre il contenuto dei contaminanti sia conforme a quanto previsto dalla legislazione vigente in materia di messa in sicurezza, bonifica e ripristino ambientale dei siti inquinati, in funzione della specifica destinazione d'uso del sito;
- il D.M. 5/02/98, per quanto riguarda i rifiuti riconducibili a terre e rocce (CER 170504) detta, al punto 7.31 bis, i criteri per il recupero, ma non le caratteristiche delle MPS, ora EOW ottenibili dal ciclo di trattamento;
- nel caso si intenda procedere al riconoscimento quale MPS ovvero, nell'attuale dizione, *cessazione dalla qualifica di rifiuto*, del rifiuto in esame, si configura "un'attività di recupero non individuata" e pertanto da sottoporre a procedura ordinaria, stante il disposto dell'art. 214 comma 7 del D.Lvo 152/06 e s.m.i. Ciò giustifica l'istanza in esame;
- non sono pervenuti pareri ostativi al rilascio dell'autorizzazione in oggetto;
- con D.G.R. n. 20 - 192 del 12/06/00, vengono stabilite le modalità di presentazione delle garanzie finanziarie previste per le operazioni di smaltimento e recupero dei rifiuti speciali pericolosi e non pericolosi, autorizzate ai sensi dell'art. 208 del D.Lgs 152/2006.

Ritenuto pertanto di:

- stante quanto sopra, di procedere al rilascio di autorizzazione ex art. 208 del D.Lgs 152/06 e s.m.i. alla società EDILCAVE TORINO srl, sede operativa Strada del Bramafame 50 int. 20 (P. 1032 partt.35);
- di riconoscere che, sulla base della documentazione presentata, delle caratteristiche degli impianti e delle verifiche analitiche da condursi sui rifiuti da trattare e a valle dell'impianto, il materiale in uscita, possa cessare la qualifica di rifiuto, da destinare ad un ciclo di consumo o di utilizzo (realizzazione di riempimenti, rilevati e recuperi ambientali);
- in sede di esercizio dell'attività di recupero, di adottare opportune prescrizioni finalizzate ad una gestione in sicurezza nonché a minimizzare i potenziali impatti derivanti dagli interventi previsti;
- di attribuire le prescrizioni specificamente già previste per la messa in riserva e il trattamento dei rifiuti speciali non pericolosi, ex D.M. 5/02/98, anche al fine di uniformare le modalità di gestione delle attività di recupero di tali rifiuti siano esse condotte in procedura semplificata o ordinaria.

Rilevato che:

- l'adozione del presente provvedimento avviene nel rispetto dei tempi previsti dalla

normativa vigente per la conclusione del relativo procedimento e nel rispetto della cronologia di trattazione delle pratiche;

- ai fini dell'adozione del presente provvedimento, e con riferimento al procedimento indicato in oggetto, si dichiara l'insussistenza di conflitto di interesse di qualsiasi natura sia di diritto che di fatto.

Visti:

- la L.R. 24/10/2002 n. 24 e s.m.i.;
- la L.R. 44/2000 di delega alle Province delle competenze per il rilascio delle autorizzazioni in materia ambientale;
- il D.Lgs. 3/4/2006 n.152 e s.m.i. "Norme in Materia Ambientale", ed in particolare l'art. 208 relativo all'Autorizzazione Unica per la realizzazione e la gestione degli impianti di smaltimento e di recupero dei rifiuti;
- la Legge 241/90 e s.m.i. "Nuove norme in materia di procedimento amministrativo e del diritto di accesso agli atti amministrativi";
- la Legge 7/4/2014 n. 56 recante "Disposizioni sulle Città metropolitane, sulle Province, sulle Unioni e fusioni di Comuni" così come modificata dalla Legge 11/8/2014 n. 114, di conversione del decreto-legge 24/6/2014 n. 90;
- l'art. 1 comma 50 Legge 7/4/2014 n. 56, in forza del quale alle Città metropolitane si applicano, per quanto compatibili, le disposizioni in materia di comuni di cui al testo unico, nonché le norme di cui all'art. 4 Legge 5/6/2003, n. 131;
- il D.Lvo 46/2014;
- la D.G.R. 20-192 del 12/6/2000 e s.m.i. in materia di garanzie finanziarie per la gestione rifiuti;
- l'art. 48 dello Statuto Metropolitano;

Vista la Relazione Previsionale e Programmatica 2015-2017 della Città Metropolitana di Torino - Programma 97 "Autorizzazioni alla costruzione di impianti e all'esercizio delle attività di recupero e smaltimento rifiuti; trasporto transfrontaliero di rifiuti; vigilanza e controllo", che attribuisce tali funzioni al Servizio Pianificazione e Gestione Rifiuti, Bonifiche, Sostenibilità Ambientale

Atteso che la competenza all'adozione del presente provvedimento spetta al Dirigente ai sensi dell'art. 107 del Testo Unico delle leggi sull'Ordinamento degli Enti Locali approvato con D.Lgs. 18/08/2000 n. 267 e dell'art. 45 dello Statuto Metropolitano

DETERMINA:

1. Di autorizzare ai sensi e per gli effetti dell'art. 208 del D.Lgs. 152/06 e s.m.i., per un periodo di dieci anni, dalla data di approvazione del presente atto, la società:

EDILCAVE TORINO s.r.l.

sede legale e operativa: STRADA DEL BRAMAFAME 50 INT. 20 (F. 1032 part.35)

alla realizzazione ed esercizio di un impianto per il recupero [attività R5 di cui all'Allegato C, parte IV del D.Lgs. 152/06 e s.m.i.] di rifiuti speciali non pericolosi, secondo le specifiche descritte negli elaborati allegati all'istanza anticipata in data 26/10/2015 e compiutamente formalizzata alla data del 16/8/2016, prot. CMTor n. 97950/2016 e successive integrazioni del 9/11/2016, prot. CMTor n. 130032, come in premessa richiamata di cui alla **Sezione 0, Elenco documentazione, dell'Allegato** al presente provvedimento, nel rispetto delle prescrizioni contenute nelle: **Sezione 1 (elenco rifiuti autorizzati)**, **Sezione 2 (prescrizioni tecnico gestionali)**, **Sezione 3 (prescrizioni in materia di emissioni in atmosfera)**, **Sezione 4 (prescrizioni di carattere amministrativo)** e **Sezione 5 (lay out dell'impianto)**, parti integranti e sostanziali del presente provvedimento.

2. Di stabilire che **entro 60 gg.** dalla data di ricevimento del presente atto, dovranno essere presentate alla Città Metropolitana di Torino - Servizio Pianificazione e Gestione Rifiuti, idonee garanzie finanziarie ai sensi della D.G.R. n. 20 - 192 del 12/06/2000 e s.m.i. L'efficacia dell'autorizzazione rilasciata, è sospesa fino al momento della comunicazione dell'avvenuta accettazione da parte della Città Metropolitana di Torino delle garanzie prestate. Nel caso in cui non venissero presentate entro il suddetto termine è facoltà di questa Città Metropolitana provvedere alla diffida e successivamente alla revoca dell'autorizzazione.
3. Di subordinare l'inizio dell'attività all'invio di una dichiarazione, a firma di professionista abilitato, che attesti che l'impianto è stato realizzato in conformità al progetto approvato.
4. Di prescrivere, una volta raggiunte le condizioni di regime, l'effettuazione di una campagna di misurazione del rumore. Le risultanze di tale campagna andranno trasmesse **entro i successivi 30 gg** dall'esecuzione dei rilievi, al Servizio Pianificazione e Gestione Rifiuti della Città Metropolitana di Torino, Comune di Torino e ARPA.
5. Di stabilire che l'inosservanza di quanto prescritto comporterà, in relazione alla gravità dell'infrazione riscontrate, l'adozione dei provvedimenti previsti dalla normativa vigente, impregiudicate le ulteriori sanzioni di legge.
6. Il presente atto, corredato dagli elaborati progettuali come richiamati al precedente punto 1) dovrà essere conservato in cantiere, a disposizione degli Enti preposti al controllo. Ai fini del rinnovo dovrà essere presentata apposita domanda alla Città Metropolitana di Torino **almeno centottanta giorni prima della** data di scadenza fissata. Qualora la richiesta di rinnovo pervenisse oltre tale termine, verrà considerata *domanda di nuova autorizzazione*, e sarà sottoposta alle procedure di cui all'art. 208, c. 3, del D.Lgs. 152/06 e s.m.i.

INFORMA CHE:

tutte le prescrizioni previste dal D.Lgs. 152/2006, dalla normativa statale o regionale integrativa, per quanto applicabili, nonché di quella che verrà emanata nel periodo di validità di questa autorizzazione, si intendono come prescritte nella presente autorizzazione;

è fatta salva la possibilità di procedere all'attribuzione di ulteriori prescrizioni in corso d'esercizio, qualora se ne evidenziasse la necessità;

l'inosservanza di quanto prescritto comporterà, in relazione alla gravità dell'infrazione riscontrata, l'adozione dei provvedimenti previsti dalla normativa vigente, impregiudicate le ulteriori sanzioni di legge;

l'approvazione del presente provvedimento, non comporta oneri di spesa a carico della Città Metropolitana di Torino.

Avverso il presente provvedimento è ammesso ricorso avanti al Tribunale Amministrativo Regionale del Piemonte, nel termine perentorio di 60 gg. dalla sua conoscenza.

Il presente provvedimento, non comportando spesa, non assume rilevanza contabile.

Torino, 03 FEB 2017

SACB

Il Dirigente del Servizio





ALLEGATO

SEZIONE 0 - ELENCO DOCUMENTAZIONI -

PROGETTO PERVENUTO IL 26/10/2015 (PROT. N. 150504)

- ALL. 1- ISTANZA
- ALL. 2- DICHIARAZIONE SOSTITUTIVA DI CERTIFICAZIONE E DELL'ATTO DI NOTORIETA'
- ALL. 3- DICHIARAZIONE SOSTITUTIVA DEL CERTIFICATO DI ISCRIZIONE ALLA CCIAA
- ALL. 4- COMPONENTI DEL CONSIGLIO DI AMMINISTRAZIONE
- ALL. 5- CARTA IDENTITA' LEGALE RAPPRESENTANTE
- ALL. 6- ONERI ISTRUTTORI E IMPOSTA DI BOLLO
- ALL. 7- RELAZIONE TECNICA

PROT. N. 150510 DEL 26/10/2015

- ALL. 8- VISURA CAMERALE
- ALL. 9- TITOLO DI DISPONIBILITA' DELL'AREA
- ALL. 10- CERTIFICATO DI COMPATIBILITA' URBANISTICA ANNO 2005
- ALL. 11- CERTIFICATO DI DESTINAZIONE URBANISTICA ANNO 2012
- ALL. 12- D.D. N. 2-6049/2009 DEL 9/2/2009 (DETERMINA DI ESCLUSIONE DALLA FASE DI VERIFICA DI VIA)
- ALL. 13- D.D. 35-8364/2015 DEL 25/3/2015 (DETERMINA DI AUTORIZZAZIONE UNICA AMBIENTALE)
- ALL. 14- SCHEMA DI CALCOLO DELLE GARANZIE FINANZIARIE

PROT. N. 150518 DEL 26/10/2015

- ALL. 15- ISTANZA E RELAZIONE PER EMISSIONI DIFFUSE
- ALL. 16- VALUTAZIONE IMPATTO ACUSTICO ANNO 2010
- ALL. 17- ELABORATI GRAFICI (CTR - PLANIMETRIA GENERALE 1:1300 - PLANIMETRIA DETTAGLIO 1:400 - CALCOLO CUMULI - PLANIMETRIA VIABILITA' - PLANIMETRIA CATASTALE - ELABORATI GRAFICI 2a e 2b)

PROT. N. 150524 DEL 26/10/2015

- ALL. 18- ISTANZA PER L'APPROVAZIONE DEL PIANO DI GESTIONE DELLE ACQUE METEORICHE I/R
- ALL. 19- CARTA IDENTITA' LEGALE RAPPRESENTANTE
- ALL. 20- ONERI ISTRUTTORI RISORSE IDRICHE
- ALL. 21- RELAZIONE PIANO DI GESTIONE DELLE ACQUE METEORICHE I/R

INTEGRAZIONI PROGETTUALI PERVENUTE IL 15/8/2016 (PROT. N. 97950 DEL 16/8/2016)

- ALL. 22- INTEGRAZIONI DA DETERMINA DI ESCLUSIONE DALLA FASE DI VERIFICA DI VIA N. 30-12275/2016 DEL 10/5/2016
- ALL. 23- CARTA IDENTITA' LEGALE RAPPRESENTANTE

- ALL. 24 - RELAZIONE TECNICA POST FASE DI VERIFICA DI VIA
- ALL. 25 - ISTANZA EMISSIONI DIFFUSE E PAGAMENTO ONERI ISTRUTTORI
- ALL. 26 - RELAZIONE TECNICA EMISSIONI DIFFUSE
- ALL. 27 - DOCUMENTAZIONE FOTOGRAFICA
- ALL. 28 - ELABORATI GRAFICI (CTR - PLANIMETRIA CATASTALE - PLANIMETRIA DETTAGLIO 1:400)
- ALL. 29 - VALUTAZIONE IMPATTO ACUSTICO ANNO 2015
- ALL. 30 - ELABORATI GRAFICI PER PIANO DI GESTIONE ACQUE METEORICHE

INTEGRAZIONI PROGETTUALI PERVENUTE IL 8/11/2016 (PROT. N. 130052 DEL 9/11/2016)

- ALL. 31 - INTEGRAZIONI DA VERBALE CONFERENZA DEL 23/9/2016 (PROT. 117571 DEL 11/10/2016)
- ALL. 32 - RELAZIONE DI INTEGRAZIONE POST CONFERENZA

INTEGRAZIONI PROGETTUALI PERVENUTE IL 11/1/2017 (PROT. N. 2712)

- ALL. 33 - RELAZIONE DI INTEGRAZIONE ALLA RICHIESTA DEL 13/12/2016

Sezione 1 - ELENCO RIFIUTI AUTORIZZATI

Tipologia merceologica	CER	Descrizione	Attività di recupero	Quantità massima stoccabile (t)	Quantità massima movimentabile (t/a)
Terre e rocce e terre vegetali	170504	Terra e rocce, diverse da quelle di cui alla voce 170503	R5 (*)	900	36.000

(*) produzione di EOW mediante impiego di un frantoio

Potenzialità massima di trattamento	36.000 t/a
Capacità massima di deposito rifiuti speciali non pericolosi	900 t



Sezione 2- PRESCRIZIONI TECNICO - GESTIONALI -

L'impianto così come descritto secondo le specifiche progettuali allegate all'istanza anticipata il 26/10/2016 e compiutamente formalizzata alla data del 15/8/2016, prot. CMTo n. 97950 del 16/8/2016 e successive integrazioni del 9/11/2016, prot. CMTo n. 130052, dovrà essere realizzato e gestito nel rispetto delle seguenti prescrizioni:

- 2.1 sul rifiuto in ingresso verrà effettuata la sola attività di frantumazione, al fine di produrre materiale stabilizzato (0-80 mm) idoneo alla realizzazione di rilevati/riempimenti;
- 2.2 l'impianto utilizzato comprende un impianto mobile di frantumazione OMTRACK GIOVE in grado di trattare mediamente una quantità di materiale compreso tra 400 m³ (circa 600 t) e 500 m³ (750 t) al giorno;
- 2.3 per la movimentazione (carico e scarico) verranno utilizzati un escavatore e una pala gommata;
- 2.4 i cumuli di deposito dei rifiuti sono così gestiti:

Cumuli	Destinazione delle aree	Potenzialità massima di deposito	Capacità massima complessiva di deposito
T1	Cumulo rifiuto in ingresso	100 t (35 m ³)	900 t
T2	Cumulo rifiuti in ingresso e da lavorare	800 t (444 m ³)	
T3	Cumulo rifiuti lavorati in attesa degli esiti analitici	800 t (444 m ³)	
MPS	Cumulo delle materie prime seconde	4.500 t (2.500 m ³)	

2.5 è inoltre identificata un'area di deposito delle EOW;

2.6 la gestione delle terre in ingresso potrà avvenire secondo due modalità:

2.6.1 modalità 1, stimata in circa il 90% della casistica, per conferimenti superiori a 6000 t:

2.6.1a verranno trattati lotti omogenei di terre e rocce da scavo già testati e caratterizzati dal produttore, secondo i parametri di colonna A o colonna B di cui alla Tabella 1, Allegato 5, Titolo V, Parte IV del D.Lvo 152/06 e s.m.i. Saranno pertanto effettuate campagne successive, a rotazione, distinte per caratteristiche dei rifiuti in ingresso (siti con stessa caratterizzazione - colonna A o colonna B);

2.6.1b i cumuli verranno così gestiti:

- T1. a disposizione per arrivi diversi rispetto al lotto in ingresso;
- T2. dedicato al solo lotto omogeneo *prelavorazione* (colonna A o colonna B);
- T3. dedicato *post lavorazione* al solo lotto omogeneo ritirato (colonna A o colonna B);

2.6.2 *modalità 2*, stimata in circa il 10% della casistica per *conferimenti inferiori a 6.000 t*

2.6.2.a potranno essere ritirati anche rifiuti provenienti da siti con diversa caratterizzazione (colonna A e B) non accompagnati da certificazione analitica;

2.6.2.b in tale modalità i cumuli verranno così gestiti:

- T1. a disposizione per arrivi diversi rispetto al lotto in ingresso;
- T2. cumulo piccoli conferitori in ingresso da lavorare (volume massimo 444 m³)
- T3. cumulo piccoli conferitori lavorato in attesa degli esiti analitici (volume massimo 444 m³)

2.7 la gestione delle terre e rocce riconducibili alle modalità suddette dovrà avvenire secondo campagne di attività distinte;

2.8 a valle del trattamento di frantumazione ai fini della cessazione dalla qualifica di rifiuto, nella *modalità 1* verrà effettuato il test di cessione, nella *modalità 2* verrà effettuata la caratterizzazione e il test di cessione, su campioni ottenuti al raggiungimento di 444 mc (pari a 800 t);

2.9 nel caso di non conformità del rifiuto a valle del trattamento (intesa come non rispetto dei valori limite per test di cessione, nel caso della *modalità 1*, e/o della caratterizzazione, nel caso della *modalità 2*) il cumulo di rifiuto non conforme rimarrà collocato nell'area identificata dal cumulo 3, in attesa di avviarlo a smaltimento. Dovrà inoltre essere data tempestiva notizia alla Città Metropolitana di Torino - Servizio Pianificazione e Gestione Rifiuti e all'ARPA;

2.10 dovrà essere prevista una campagna di misurazione del rumore raggiunte le condizioni di regime dell'impianto, come prescritto nella Determina di Esclusione dalla Fase di Verifica di Via n. 30-12275/2016 del 10/5/2016;

2.11 in caso di allerta meteorologico significativo, l'attività di conferimento terre e rocce da scavo dovrà essere sospesa;

2.12 nel caso del test di cessione, in sede di approvazione del progetto di recupero ambientale, possono essere stabiliti i parametri significativi e rappresentativi del rifiuto che devono essere determinati in relazione alle particolari caratteristiche del sito o alla natura del rifiuto

medesimo;

2.13 ai fini della *cessazione della qualifica di rifiuto*, il materiale ottenuto dalle operazioni di recupero, dovrà altresì rispettare i requisiti di cui al D.M. 11/04/2007, per i singoli usi a cui si ritiene di destinare le terre;

2.14 l'utilizzo in impianti industriali, in sostituzione del materiale di cava:

- è sempre ammesso se la concentrazione di inquinanti rientra nei limiti di cui alla colonna A;
- se la concentrazione di inquinanti è compresa tra i limiti di cui alle colonne A e B è ammesso solo per la produzione di prodotti o manufatti merceologicamente ben distinti dal materiale da scavo e il processo industriale deve apportare una sostanziale modifica delle caratteristiche chimico fisiche del materiale di scavo;

2.15 i rifiuti devono essere sottoposti alle attività di recupero con cadenza almeno semestrale che può essere estesa di ulteriori due mesi qualora ricorrano motivate situazioni tecniche riguardanti la gestione dell'impianto delle quali deve essere data tempestiva notizia alla CMFO;

2.16 sino al conseguimento della certificazione analitica di conformità a quanto disposto all'allegato 3 del D.M. 05/02/98 e s.m.i. (*test di cessione*) e/o alla Tab. 1 dell' Allegato 5, Titolo V, Parte IV del D.Lgs 152/06 (*caratterizzazione sul val quale*), il materiale deve essere considerato rifiuto con le relative conseguenze gestionali anche dal punto di vista impiantistico (adeguata pavimentazione e sistema di raccolta delle acque meteo).

2.17 la movimentazione e lo stoccaggio dei rifiuti deve avvenire in modo che sia evitata ogni contaminazione del suolo e dei corpi ricettori superficiali e/o profondi;

2.18 la superficie dedicata al conferimento deve avere dimensioni tali da consentire un'agevole movimentazione dei mezzi e delle attrezzature in ingresso ed in uscita;

2.19 ciascun cumulo dovrà essere chiaramente identificato con l'indicazione del rifiuto/materiale stoccato, codice CER;

2.20 i container utilizzati per lo stoccaggio e non destinati ad essere reimpiegati per le stesse tipologie di rifiuti devono essere sottoposti a trattamenti idonei a consentire le nuove utilizzazioni. Detti trattamenti devono essere effettuati presso centri autorizzati;

2.21 è fatto divieto di bruciare i materiali ammassati;

- 2.22 devono essere adottate tutte le cautele per impedire la formazione degli odori e la dispersione di aerosol e di polveri; nel caso di formazione di emissioni gassose e/o polveri l'impianto, deve essere fornito di idoneo sistema di captazione ed abbattimento delle stesse;
- 2.23 i rifiuti in uscita dal centro dovranno comunque essere affidati a soggetti autorizzati per lo smaltimento finale (trattamento, innocuizzazione, termodistruzione, stoccaggio definitivo), ovvero recupero;
- 2.24 le partite omogenee di materiale selezionato per specifiche merceologiche devono essere avviate ad impianti che ne effettuano direttamente il recupero e/o riciclo e/o riutilizzo, in sostituzione di altre materie prime; le eventuali partite omogenee di materiale già selezionato che per quantità non possano essere conferite direttamente ai soggetti che ne effettuano il recupero e/o riciclo e/o riutilizzo, possono essere affidate ad altri soggetti che, per loro natura e struttura tecnica, operano per raggiungere la quantità occorrente per il recupero e/o riciclo e/o riutilizzo;
- 2.25 l'attività dovrà essere esercitata nel rispetto di quanto disposto dal D.P.R. 151/2011 che regola i procedimenti relativi alla prevenzione incendi.

Sezione 3 - EMISSIONI DI TIPO DIFFUSO

Attività che generano emissioni diffuse contemplate nel presente allegato

- Movimentazione, frantumazione e stoccaggio di terre e rocce da scavo
- Movimentazione e stoccaggio materie prime secondarie
- Carico e scarico degli automezzi
- Transito degli automezzi.

Prescrizioni

- 3.1 L'impresa deve esercire le attività e gli impianti dello stabilimento secondo le migliori tecniche disponibili e, per le parti applicabili, secondo quanto previsto dall'Allegato V alla parte quinta del D.Lgs. n. 152/2006 e s.m.i., adottando in particolare tutte le misure atte a garantire il miglior contenimento delle emissioni diffuse.
- 3.2 I cumuli di materiali inerti, trattati o da trattare, devono essere correttamente dimensionati e posti in zone al riparo dal vento.
- 3.3 In caso di vento forte si dovranno sospendere temporaneamente le attività più critiche per lo sviluppo di emissioni di polveri (frantumazione e movimentazione del materiale frantumato e di rifiuti polverulenti) e, ove necessario al fine di ridurre il trasporto ad opera dell'agente atmosferico, procedere alla bagnatura dei cumuli di deposito e stoccaggio particolarmente polverulenti o, in alternativa, procedere all'applicazione di teli di copertura zavorrati.
- 3.4 I piazzali e le aree maggiormente soggette al transito di veicoli, compatibilmente con le lavorazioni svolte, devono essere adeguatamente irrigati al fine di evitare il sollevamento di polveri. In caso di impiego di sistemi di bagnatura mobili (autobotte o sistema analogo), gli stessi devono essere detenuti stabilmente presso lo stabilimento e sottoposti a regolare manutenzione. Deve inoltre essere evitato l'imbrattamento dei mezzi, adottando, ove necessario, adeguati sistemi di pulizia dei mezzi in uscita dallo stabilimento.
- 3.5 Qualora si operi in condizioni di particolare aridità il materiale in entrata nello stabilimento ed il materiale avviato all'impianto di frantumazione deve essere preventivamente irrorato con acqua affinché abbia un tenore di umidità sufficiente a limitare la diffusione di polveri.

- 3.6 Durante l'esercizio dell'impianto di frantumazione deve essere costantemente mantenuto attivo il sistema di abbattimento ad umido delle polveri.
- 3.7 Durante il carico e lo scarico dei materiali nei e dai camion mediante mezzi d'opera e durante il caricamento nelle tramogge, gli operatori devono adottare modalità operative che minimizzino le altezze e le velocità di caduta del materiale e conseguentemente la polverosità prodotta. Devono, inoltre, essere minimizzate, per quanto possibile, le distanze di movimentazione del materiale. Qualora le fasi di carico e scarico dei mezzi avvengano in condizione di particolare arsura, occorre procedere alla bagnatura del materiale da movimentare.
- 3.8 Deve essere imposto l'obbligo di riduzione della velocità di transito da parte dei mezzi lungo strade, piste e piazzali dello stabilimento, mediante l'apposizione di idonea segnaletica. Per i camion in ingresso ed in uscita dallo stabilimento è raccomandato l'impiego di teloni di copertura dei cassoni utilizzati per il trasporto.
- 3.9 Tutti i presidi per il contenimento delle emissioni diffuse (sistemi di irrigazione delle strade e dei cumuli, sistemi di nebulizzazione a servizio dei macchinari, etc.) devono essere correttamente utilizzati e sottoposti a costante manutenzione. Tutti gli eventi di malfunzionamento delle suddette attrezzature, nonché tutti gli interventi manutentivi, con le relative date, devono essere annotati su apposito registro che dovrà essere tenuto in stabilimento a disposizione degli Enti preposti al controllo.
- 3.10 Qualora le misure di mitigazione adottate non dovessero garantire il sufficiente contenimento delle emissioni diffuse, il Gestore dovrà adottare le ulteriori misure di cui all'Allegato V alla parte quinta del D.Lgs. n. 152/2006 e s.m.i.



Sezione 4 - PRESCRIZIONI DI CARATTERE AMMINISTRATIVO

- 4.1 in caso di variazione del nome o ragione sociale o sede legale o organi societari o cessione dell'azienda, l'istante deve darne comunicazione in bollo, assolto in modo virtuale, mediante posta certificata almeno entro VENTI giorni, salvo l'obbligo di ottemperare a quanto verrà richiesto in merito dall'Amministrazione della CMT, nonché di richiedere, ove necessario, nuove autorizzazioni;
- 4.2 in caso di variazione dell'attività svolta rispetto a quanto autorizzato dal presente atto, o qualunque variazione delle tecnologie impiegate, rispetto a quanto riportato nelle previsioni progettuali approvate, dovrà essere presentata domanda in bollo, assolto in modo virtuale, da inoltrarsi mediante posta certificata (PEC). L'efficacia di tale variazione è subordinata alla comunicazione di apposito provvedimento amministrativo;
- 4.3 l'istante deve inoltre comunicare, con congruo preavviso (non inferiore ai TRENTA giorni) e mediante posta certificata (PEC), la data di fine esercizio dell'attività autorizzata; dovrà conseguentemente provvedere entro la suddetta data, allo smaltimento/recupero di tutto il materiale/rifiuto presente presso l'insediamento; l'istante dovrà, altresì, provvedere ad eseguire opportune indagini, di cui al Titolo V, Parte IV al D.L.vo 152/06 e s.m.i., atte ad accertare lo stato dei luoghi interessati dall'esercizio dell'attività di cui al presente atto o provveda a fornire le argomentazioni del caso qualora non ravvisasse l'opportunità di procedere in tal senso;
- 4.4 deve essere garantito l'accesso agli impianti alle autorità competenti al controllo, senza l'obbligo di approvazione preventiva; a tal proposito dovrà essere reperibile, anche nelle ore notturne, un responsabile il cui recapito dovrà essere indicato chiaramente, su apposito cartello, all'ingresso dell'impianto;
- 4.5 l'inosservanza di quanto prescritto comporterà in relazione alla gravità dell'infrazione riscontrata, l'adozione dei provvedimenti previsti dall'art. 208 comma 13, nonché l'applicazione delle sanzioni di cui all'art. 256 del D.Lgs. 152/2006 e s.m.i.

Sezione 5 - PLANIMETRIE





Posizione n. **006436**

Spett.le
EDILCAVE TORINO s.r.l.
Strada del Bramafame 50/20
10148 - TORINO (TO)

e p.c. Egregio Signor
SINDACO del Comune di
TORINO (TO)

Spett.le ARPA
Dipartimento Provinciale di Torino
Via Pio VII, 9
10135 TORINO

OGGETTO: Operazioni di recupero di cui all'art. 216 del D.Lgs. 152/06 e s.m.i.
Sede operativa: **Strada del Bramafame 50/20 - TORINO**

In riferimento alla comunicazione pervenuta in data 17/10/2014, in merito all'attività di messa in riserva / recupero di rifiuti non pericolosi, visto l'esito positivo dell'istruttoria svolta e la regolarità dei versamenti del diritto di iscrizione al Registro, si comunica che:

l'impresa: **EDILCAVE TORINO s.r.l.**
sede legale: **Strada del Bramafame 50/20 - TORINO**
sede operativa: **Strada del Bramafame 50/20 - TORINO**

è iscritta al Registro Provinciale delle Imprese ex art. 216 del D.Lgs. 152/2006 e s.m.i. con il numero:

84/2014 classe di appartenenza: **3^a**

relativamente alle tipologie ed attività individuate nel D.M. 5/02/98 di cui all'allegato. Tale iscrizione è efficace a partire dal 09/04/2015.

Si comunica altresì che la comunicazione ha scadenza quinquennale e pertanto dovrà essere rinnovata entro il 08/04/2030, oppure in caso di modifica sostanziale delle operazioni di recupero.

Si rammenta infine che:

- 1) ai sensi dell'art. 3, comma 1 e 2 del D.M.A. 350/98, il versamento del diritto di iscrizione è dovuto su base annuale dal 1° gennaio 1998 e deve essere effettuato entro il 30 aprile di ciascun anno;
- 2) l'iscrizione al Registro di cui all'art. 216 del D.Lgs. 152/06 e s.m.i. può essere sospesa in caso di mancato versamento del diritto di iscrizione nei termini previsti;



- 3) la comunicazione per il rinnovo deve essere presentata almeno 90 giorni prima della scadenza. Il rinnovo presentato fuori termine verrà considerato quale inizio attività;
- 4) qualora questa Amministrazione accerti il mancato rispetto delle norme tecniche e delle condizioni previste dalla legge disporrà, con provvedimento motivato, il divieto di prosecuzione dell'attività, salvo che codesta impresa non provveda ad adeguare l'esercizio entro il termine e secondo le prescrizioni stabiliti dall'amministrazione medesima.

Sono fatte salve le competenze degli altri Enti.

COPIA



CER	TIPOLOGIA DI RIFIUTO All. 1 e all. 2 D.M. 05/02/1998 e s.m.i.	Attività di recupero	Q.tà massima stoccabile (tonn)	Q.tà massima movimentabile (tonn/anno)
170101, 170102, 170802, 200301, 170103, 170904, 101311, 170107	7.1 rifiuti costituiti da laterizi, intonaci e conglomerati di cem. armato e non	R5	9000	56000
200301, 170302	7.6 conglomerato bituminoso, frammenti di piattelli per il tiro a volo	R5	3000	3000
TOTALE			12000	59000

COPIA

Albo Nazionale Gestori Ambientali
SEZIONE REGIONALE DEL PIEMONTE

istituata ai sensi del d.lgs 152/2006 presso la Camera di Commercio Industria Artigianato e Agricoltura di TORINO
Via S. Francesco da Paola, 24
10123 TORINO (TO)

Iscrizione N: TO05313
Il Presidente
della Sezione regionale del Piemonte
dell'Albo Nazionale Gestori Ambientali

Visto l'articolo 212 del decreto legislativo 3 aprile 2006, n. 152;

Visto, in particolare, l'articolo 212, comma 5, del decreto legislativo 3 aprile 2006, n. 152, che individua tra le imprese e gli enti tenuti ad iscriversi all'Albo nazionale gestori ambientali, in prosieguo denominato Albo, le imprese che svolgono l'attività di bonifica dei siti;

Visto il decreto 3 giugno 2014, n.120 del Ministro dell'ambiente, di concerto con il Ministro dello sviluppo economico e il Ministro delle infrastrutture e dei trasporti, recante il Regolamento per la definizione delle attribuzioni e delle modalità di organizzazione dell'Albo nazionale dei gestori ambientali, dei requisiti tecnici e finanziari delle imprese e dei responsabili tecnici, dei termini e delle modalità di iscrizione e dei relativi diritti annuali, e, in particolare, l'articolo 6, comma 1, lettere a) e b);

Visto, in particolare, l'articolo 26, comma 7, del decreto 3 giugno 2014, n.120, il quale stabilisce che in attesa del decreto del Ministro dell'ambiente e della tutela del territorio e del mare, sentita la Conferenza Stato-Regioni, che fissi i criteri generali per la definizione delle garanzie finanziarie da prestare a favore delle regioni di cui all'articolo 212, comma 11 del decreto legislativo 3 aprile 2006, n. 152, resta in vigore il decreto del Ministro dell'ambiente, di concerto con i Ministri dell'economia delle finanze delle attività produttive, delle infrastrutture e dei trasporti 5 luglio 2005, recante modalità ed importi delle garanzie finanziarie che devono essere prestate a favore dello Stato dalle imprese che effettuano le attività di bonifica dei siti (pubblicato sulla G.U. del 17 settembre 2005, n. 217);

Viste le deliberazioni del Comitato nazionale dell'Albo n. 5 del 12 dicembre 2001 e n. 1 dell'11 maggio 2005, relative ai criteri e requisiti per l'iscrizione all'Albo nella categoria 9;

Vista la richiesta di rinnovo presentata in data 26/04/2021 registrata al numero di protocollo 15428/2021

Vista la deliberazione della Sezione regionale del Piemonte in data **08/06/2021** con la quale è stata accolta la domanda di rinnovo dell'iscrizione all'Albo nelle categorie e classi:

9 - E

dell'impresa / Ente **VENA SCAVI - S.N.C. DEI F.LLI FISANOTTI**

Vista la deliberazione della Sezione regionale del Piemonte in data **03/08/2021**

con la quale sono state accettate le garanzie finanziarie presentate con polizza fideiussoria assicurativa/fideiussione bancaria n. **10022415000018** prestate da **Bene Assicurazioni S.P.A.** per l'importo di Euro **30000,00** per l'attività di bonifica dei siti;

DISPONE

Art. 1

(iscrizione)

L'impresa

Denominazione: VENA SCAVI - S.N.C. DEI F.LLI FISANOTTI

Con Sede a: VENARIA REALE (TO)

Indirizzo: VIA JUVARRA 11

CAP: 10078

Codice Fiscale: 01678570019

è iscritta all'Albo nazionale gestori ambientali nella categoria e classe:

VENA SCAVI - S.N.C. DEI F.LLI FISANOTTI

Numero Iscrizione TO05313

Provvedimento di Rinnovo

Prot. n.34346/2021 del 09/08/2021



Albo Nazionale Gestori Ambientali
SEZIONE REGIONALE DEL PIEMONTE

istituita ai sensi del d.lgs 152/2006 presso la Camera di Commercio Industria Artigianato e Agricoltura di TORINO
Via S. Francesco da Paola, 24
10123 TORINO (TO)

Categoria **9** attività di bonifica dei siti

Classe **E** importo dei lavori di bonifica cantierabili fino a euro 200.000,00

Inizio validità: **20/09/2021**

Fine validità: **20/09/2026**

Il presente provvedimento di rinnovo dell'iscrizione è da intendersi integrato anche delle eventuali successive variazioni presentate dall'impresa e deliberate dalla Sezione prima della data di inizio validità dello stesso provvedimento di rinnovo.

RESPONSABILI TECNICI:

RAMPI CESARE

codice fiscale: RMPCSR71D08A182H

abilitato per la/e categoria/e e classe/i:

9 - E

Art. 2

(prescrizioni)

L'impresa è tenuta ad osservare le seguenti prescrizioni:

1) Il provvedimento d'iscrizione corredato dalla dichiarazione sottoscritta dal legale rappresentante ai sensi dell'articoli 46 e 47 del D.P.R 28 dicembre 2000, n. 445, con la quale si attesta che il provvedimento stesso è stato acquisito elettronicamente dall'area riservata del portale dell'Albo nazionale gestori ambientali, deve essere conservato presso il cantiere ove si svolgono le attività di bonifica dei siti oggetto dell'iscrizione;

2) Fermo restando quanto disposto dall'articolo 18 del decreto 3 giugno 2014, n. 120, ogni variazione qualitativa e/o quantitativa dei requisiti tecnici e finanziari che comporti la perdita dei requisiti minimi previsti per la categoria e classe d'iscrizione deve essere comunicata alla Sezione regionale o provinciale entro trenta giorni dal suo verificarsi.

3) Le imprese, la cui attività è soggetta all'accettazione di specifica garanzia finanziaria di cui all'articolo 17 del D.M. 120/2014, sono tenute a produrre alla Sezione competente regolari appendici alle polizze in caso di variazione dei dati contenuti nel contratto stipulato a favore dello Stato.

4) Le imprese registrate ai sensi del regolamento (CE) n. 1221/2009, del Parlamento Europeo e del Consiglio, del 25 novembre 2009 (EMAS) che fruiscono dell'agevolazione prevista all'articolo 4, comma 1, del decreto del Ministro dell'ambiente 5 luglio 2005, sono tenute a comunicare alla Sezione regionale o provinciale competente ogni variazione, modifica, sospensione, revoca relativamente alle certificazioni o registrazioni sopra descritte. In difetto saranno applicati i provvedimenti di cui all'art. 19 del DM 3 giugno 2014, n. 120.

5) Entro e non oltre 180 giorni dal venir meno delle condizioni cui è subordinata la concessione dei benefici di cui al precedente punto, l'iscritto deve adeguare l'importo della garanzia finanziaria secondo quanto previsto dal decreto 5 luglio 2005.

6) Il presente provvedimento è rilasciato esclusivamente ai fini e per gli effetti del decreto legislativo 3 aprile 2006, n. 152 e successive modifiche ed integrazioni. Resta fermo l'obbligo dell'impresa di osservare e rispettare tutte le prescrizioni derivanti dalle norme e dalle disposizioni applicabili al caso, con particolare riguardo a quelle in materia di tutela dell'ambiente, di igiene e sicurezza sul lavoro, di difesa dai pericoli derivanti dall'amianto, di protezione contro i rischi da esposizione ad agenti chimici, fisici e biologici, che si intendono qui espressamente richiamate.

VENA SCAVI - S.N.C. DEI F.LLI FISANOTTI
Numero Iscrizione TO05313
Provvedimento di Rinnovo

Prot. n.34346/2021 del 09/08/2021



Albo Nazionale Gestori Ambientali
SEZIONE REGIONALE DEL PIEMONTE

istituita ai sensi del d.lgs 152/2006 presso la Camera di Commercio Industria Artigianato e Agricoltura di TORINO
Via S. Francesco da Paola, 24
10123 TORINO (TO)

Art. 3
(ricorso)

Avverso il presente provvedimento, è ammesso, entro 30 giorni dal ricevimento, ricorso gerarchico improprio al Comitato Nazionale dell'Albo Nazionale Gestori Ambientali, Via Cristoforo Colombo, 44 – 00147 Roma, od in alternativa entro 60 gg. alla competente Sezione del Tribunale Amministrativo Regionale.

TORINO, 09/08/2021

Il Segretario
- Marina Frossasco -

Il Presidente
- Giancarlo Banchieri -

(Firma omessa ai sensi dell'art. 3, c. 2, D.Lgs. 12/02/93, n.39)

Imposta di bollo assolta in modalità virtuale (Autorizzazione del 1 Ufficio dell'Agenzia delle Entrate Torino n. 9/2000 del 26.09.2000)



Albo Nazionale Gestori Ambientali
SEZIONE REGIONALE DEL PIEMONTE

istituata ai sensi del d.lgs 152/2006 presso la Camera di Commercio Industria Artigianato e Agricoltura di TORINO
Via S. Francesco da Paola, 24
10123 TORINO (TO)

Iscrizione N: TO05313
Il Presidente
della Sezione regionale del Piemonte
dell'Albo Nazionale Gestori Ambientali

Visto l'articolo 212 del decreto legislativo 3 aprile 2006, n.152;

Visto, in particolare, l'articolo 212, comma 8, del citato decreto legislativo 3 aprile 2006, n. 152, che prevede l'iscrizione all'Albo dei produttori iniziali di rifiuti non pericolosi che effettuano operazioni di raccolta e trasporto dei propri rifiuti, nonché le iscrizioni dei produttori iniziali di rifiuti pericolosi che effettuano operazioni di raccolta e trasporto dei propri rifiuti pericolosi in quantità non eccedente trenta chilogrammi o trenta litri al giorno;

Visto il decreto 3 giugno 2014 n. 120 del Ministero dell'ambiente, di concerto con il Ministro dello sviluppo economico e il Ministro delle infrastrutture e dei trasporti, recante il Regolamento per la definizione delle attribuzioni e delle modalità di organizzazione dell'Albo nazionale dei gestori ambientali, dei requisiti tecnici e finanziari delle imprese e dei responsabili tecnici, dei termini e delle modalità di iscrizione e dei relativi diritti annuali, e, in particolare, l'articolo 6, comma 1, lettera a);

Visto, in particolare, l'articolo 16, comma 1, lettera b), e comma 3, del citato decreto 3 giugno 2014, n.120 che regola l'iscrizione con procedura semplificata;

Viste le deliberazioni del Comitato nazionale dell'Albo prot. 03/CN/ALBO del 22 febbraio 2017 e prot. 03/CN/ALBO del 24 giugno 2020, recante modalità per l'iscrizione all'Albo delle suddette imprese;

Vista la deliberazione del Comitato nazionale dell'Albo n. 3 del 24 giugno 2020, relativa all'iscrizione all'Albo delle carrozzerie mobili;

Vista la comunicazione di rinnovo dell'iscrizione presentata in data **30/07/2021** registrata al numero di protocollo **33291/2021**;

Vista la deliberazione della **Sezione regionale del Piemonte** in data **20/04/2022** con la quale è stata accolta la domanda di rinnovo all'Albo nella categoria **2-bis** dell'impresa **VENA SCAVI - S.N.C. DEI F.LLI FISANOTTI**;

DISPONE

Art. 1

(iscrizione)

L'impresa / Ente:

Denominazione: VENA SCAVI - S.N.C. DEI F.LLI FISANOTTI

Con Sede a: VENARIA REALE (TO)

Indirizzo: VIA JUVARRA 11

CAP: 10078

Codice Fiscale: 01678570019

è rinnovata nell'iscrizione all'Albo nazionale gestori ambientali nella categoria **2bis**.

Inizio validità: 30/06/2022

Fine validità: 30/06/2032

Il presente provvedimento di rinnovo dell'iscrizione è da intendersi integrato anche delle eventuali successive variazioni presentate dall'impresa e deliberate dalla Sezione prima della data di inizio validità dello stesso provvedimento di rinnovo.

Attività svolta/e dall'impresa:

ESCAVAZIONI, DAL 18.02.2010 MOVIMENTO TERRA, DEMOLIZIONI, RIPORTI DI MATERIALI PER RIMODELLAMENTO AREE.

Art. 2

(tipologie di rifiuti e veicoli utilizzabili)

Tipologie di rifiuti:

VENA SCAVI - S.N.C. DEI F.LLI FISANOTTI

Numero Iscrizione TO05313

Provvedimento di Rinnovo

Prot. n.19489/2022 del 03/05/2022



Albo Nazionale Gestori Ambientali
SEZIONE REGIONALE DEL PIEMONTE

istituata ai sensi del d.lgs 152/2006 presso la Camera di Commercio Industria Artigianato e Agricoltura di TORINO
Via S. Francesco da Paola, 24
10123 TORINO (TO)

Rifiuti non pericolosi

Codice di cui all'elenco europeo dei rifiuti

[17.01.01] [17.01.02] [17.01.03] [17.01.07] [17.02.01] [17.02.02] [17.02.03] [17.03.02] [17.04.05] [17.04.07]
[17.05.04] [17.08.02] [17.09.04]

Veicoli utilizzabili per il trasporto dei rifiuti non pericolosi:

Targa: **BS692BK** **uso proprio**
Tipo veicolo: AUTOVEICOLO - AUTOCARRO
Numero di telaio: ZCNH78442ZH450486
Titolo di disponibilità: proprietà dell'impresa

Targa: **CV126KM** **uso proprio**
Tipo veicolo: AUTOVEICOLO - AUTOCARRO
Numero di telaio: ZCNH784402P510292
Titolo di disponibilità: proprietà dell'impresa

Targa: **EA841TN** **uso proprio**
Tipo veicolo: AUTOVEICOLO - AUTOCARRO
Numero di telaio: ZCNH884488P515281
Titolo di disponibilità: proprietà dell'impresa

Targa: **FK876TM** **uso proprio**
Tipo veicolo: AUTOVEICOLO - AUTOCARRO
Numero di telaio: ZCNH784401P510288
Titolo di disponibilità: proprietà dell'impresa

Targa: **FL627PA** **uso proprio**
Tipo veicolo: AUTOVEICOLO - AUTOCARRO
Numero di telaio: ZCFA1DD0001130643
Titolo di disponibilità: proprietà dell'impresa

Targa: **AJ494TM** **uso proprio**
Tipo veicolo: TRATTORE STRADALE
Numero di telaio: WJMS3GPT004091430
Titolo di disponibilità: proprietà dell'impresa

Targa: **AA29524** **uso proprio**
Tipo veicolo: SEMIRIMORCHIO PER TRASPORTO DI COSE
Numero di telaio: ZA9S5690001C71479
Titolo di disponibilità: proprietà dell'impresa

Targa: **TO072645** **uso proprio**
Tipo veicolo: SEMIRIMORCHIO PER TRASPORTO DI COSE
Numero di telaio: ZA9S5690001C71684
Titolo di disponibilità: proprietà dell'impresa

Targa: **MI129649** **uso proprio**
Tipo veicolo: SEMIRIMORCHIO PER TRASPORTI SPECIFICI
Numero di telaio: ZCNASR701TP070603
Titolo di disponibilità: proprietà dell'impresa



Albo Nazionale Gestori Ambientali
SEZIONE REGIONALE DEL PIEMONTE

istituita ai sensi del d.lgs 152/2006 presso la Camera di Commercio Industria Artigianato e Agricoltura di TORINO
Via S. Francesco da Paola, 24
10123 TORINO (TO)

Art. 3
(prescrizioni)

Il presente provvedimento viene acquisito elettronicamente dall'impresa dall'area riservata del portale dell'Albo Gestori Ambientali, ed è consultabile e reso disponibile in formato digitale. (Può essere esibito in alternativa su supporto cartaceo). L'impresa è tenuta ad osservare le seguenti prescrizioni:

1. L'attività di trasporto dei rifiuti deve essere svolta nel rispetto delle disposizioni del decreto legislativo 3 aprile 2006, n.152, e delle relative norme regolamentari e tecniche di attuazione, e in particolare delle norme vigenti che garantiscono la tracciabilità dei rifiuti;
2. L'idoneità tecnica dei veicoli adibiti al trasporto di rifiuti deve essere garantita con interventi periodici di manutenzione ordinaria e straordinaria. In particolare, durante il trasporto dei rifiuti deve essere impedita la dispersione, lo sgocciolamento dei rifiuti, la fuoriuscita di esalazioni moleste e deve essere garantita la protezione dei rifiuti trasportati da agenti atmosferici; fatto salvo quanto previsto dalla disciplina in materia di trasporto di merci pericolose (ADR/RID), i veicoli devono essere sottoposti a pulizie periodiche e comunque, sempre prima di essere adibiti ad altri tipi di trasporto. Deve essere garantito il corretto funzionamento dei recipienti mobili destinati a contenere i rifiuti;
3. Il trasportatore, prima di iniziare il trasporto, deve accertarsi che il destinatario sia munito delle autorizzazioni o iscrizioni previste ai sensi del decreto legislativo 3 aprile 2006, n. 152 e successive modificazioni e integrazioni;
4. Durante il trasporto dei rifiuti sanitari devono essere rispettate le prescrizioni stabilite dalle specifiche disposizioni che disciplinano la gestione di questa categoria di rifiuti con particolare riferimento alle norme di tutela sanitaria e ambientale sulla gestione dei rifiuti sanitari a rischio infettivo;
5. I recipienti, fissi e mobili, utilizzati per il trasporto di rifiuti pericolosi devono essere sottoposti a trattamenti di bonifica ogni volta che siano destinati ad essere reimpiegati per trasportare altri tipi di rifiuti; tale trattamento deve essere appropriato alle nuove utilizzazioni;
6. Fatto salvo il rispetto e le condizioni previste dalle specifiche normative di settore, è vietato utilizzare mezzi e recipienti che hanno contenuto rifiuti pericolosi per il trasporto di prodotti alimentari. Inoltre, i recipienti mobili destinati a contenere i rifiuti devono possedere adeguati requisiti di resistenza in relazione alle proprietà chimico-fisiche ed alle caratteristiche di pericolosità dei rifiuti contenuti e devono essere provvisti di:
 - A - idonee chiusure per impedire la fuoriuscita del contenuto;
 - B - accessori e dispositivi atti ad effettuare in condizioni di sicurezza le operazioni di riempimento e svuotamento;
 - C - mezzi di presa per rendere sicure ed agevoli le operazioni di movimentazione.
7. Fatto salvo quanto previsto dall'articolo 187 del decreto legislativo 3 aprile 2006, è vietato il trasporto contemporaneo su uno stesso veicolo di rifiuti pericolosi o di rifiuti pericolosi e rifiuti non pericolosi che tra loro risultino incompatibili ovvero suscettibili di reagire dando luogo alla formazione di prodotti esplosivi, infiammabili o comunque pericolosi;
8. L'imballaggio ed il trasporto dei rifiuti non pericolosi devono rispettare le norme previste dalla disciplina sull'autotrasporto nonché, se del caso, quelle previste per il trasporto delle merci pericolose. L'imballaggio ed il trasporto dei rifiuti pericolosi devono rispettare le seguenti disposizioni:
 - a) sui veicoli deve essere apposta una targa di metallo o un'etichetta adesiva di lato cm 40 a fondo giallo, recante la lettera "R" di colore nero alta cm 20, larga cm 15 con larghezza del segno di cm 3. La targa va posta sulla parte posteriore del veicolo, a destra ed in modo da essere ben visibile;
 - b) sui colli deve essere apposta un'etichetta o un marchio inamovibile a fondo giallo aventi le misure di cm 15x15, recante la lettera "R" di colore nero alta cm 10, larga cm 8, con larghezza del segno di cm 1,5. Le etichette devono resistere adeguatamente all'esposizione atmosferica senza subire sostanziali alterazioni; in ogni caso la loro collocazione deve permettere sempre una chiara e immediata lettura;Devono altresì essere rispettate, se del caso, le disposizioni previste in materia di trasporto delle merci pericolose;
9. I veicoli adibiti al trasporto dei rifiuti pericolosi devono essere dotati di mezzi per provvedere ad una prima sommaria innocuizzazione e/o al contenimento della dispersione dei rifiuti che dovessero accidentalmente fuoriuscire dai contenitori, nonché di mezzi di protezione individuale per il personale addetto al trasporto;
10. In caso di sbandimento accidentale dei rifiuti i materiali utilizzati per la loro raccolta, recupero e riassorbimento dovranno essere gestiti secondo le modalità adottate per i rifiuti stessi;



Albo Nazionale Gestori Ambientali
SEZIONE REGIONALE DEL PIEMONTE

istituita ai sensi del d.lgs 152/2006 presso la Camera di Commercio Industria Artigianato e Agricoltura di TORINO
Via S. Francesco da Paola, 24
10123 TORINO (TO)

- 11 Il presente provvedimento è rilasciato esclusivamente ai fini e per gli effetti del decreto legislativo 3 aprile 2006, n. 152. La mancata osservanza delle prescrizioni contenute in leggi, regolamenti e disposizioni amministrative applicabili al caso, con particolare riguardo a quelle in materia di sicurezza sul lavoro, di ambiente e di trasporto, che si intendono qui espressamente richiamate, può condizionare la validità e l'efficacia dell'iscrizione e costituisce infrazione sanzionabile ai sensi degli artt. 19, comma 1, lettera a), e 20, comma 1, lettera d), del D.M. 120/2014.

Art. 4
(ricorso)

Avverso il presente provvedimento, è ammesso, entro 30 giorni dal ricevimento, ricorso gerarchico improprio al Comitato Nazionale dell'Albo Nazionale Gestori Ambientali, Via Cristoforo Colombo, 44 – 00147 Roma, od in alternativa entro 60 gg. alla competente Sezione del Tribunale Amministrativo Regionale.

TORINO, 03/05/2022

Il Segretario
- Marina Frossasco -

Il Presidente
- Giancarlo Banchieri -

(Firma omessa ai sensi dell'art. 3, c. 2, D.Lgs. 12/02/93, n.39)

Imposta di bollo assolta in modalità virtuale (Autorizzazione del 1 Ufficio dell'Agenzia delle Entrate Torino n. 9/2000 del 26.09.2000)



Albo Nazionale Gestori Ambientali
SEZIONE REGIONALE DEL PIEMONTE

istituita ai sensi del d.lgs 152/2006 presso la Camera di Commercio Industria Artigianato e Agricoltura di TORINO
Via S. Francesco da Paola, 24
10123 TORINO (TO)

Iscrizione N: TO00230
Il Presidente
della Sezione regionale del Piemonte
dell'Albo Nazionale Gestori Ambientali

Visto il decreto legislativo 3 aprile 2006, n. 152;

Visto, in particolare, l'articolo 212, comma 5, del decreto legislativo 3 aprile 2006, n. 152, che individua tra le imprese e gli enti tenuti ad iscriversi all'Albo nazionale gestori ambientali, in prosieguo denominato Albo, le imprese che svolgono l'attività di raccolta e trasporto dei rifiuti;

Visto il decreto 3 giugno 2014, n. 120 del Ministro dell'ambiente, di concerto con il Ministro dello sviluppo economico e il Ministro delle infrastrutture e dei trasporti, recante il Regolamento per la definizione delle attribuzioni e delle modalità di organizzazione dell'Albo nazionale dei gestori ambientali, dei requisiti tecnici e finanziari delle imprese e dei responsabili tecnici, dei termini e delle modalità di iscrizione e dei relativi diritti annuali, e, in particolare, l'articolo 6, comma 1, lettera a);

Viste le deliberazioni del Comitato nazionale dell'Albo n. 5 del 3 novembre 2016, relativa ai criteri e requisiti per l'iscrizione all'Albo delle imprese che svolgono le attività di raccolta e trasporto dei rifiuti, e n. 3 del 16 luglio 1999, e successive modifiche e integrazioni, relativa ai requisiti professionali del responsabile tecnico;

Vista la richiesta di rinnovo presentata in data 02/02/2018 registrata al numero di protocollo 2428/2018

Vista la deliberazione della Sezione regionale del Piemonte in data 05/06/2018 con la quale è stata accolta la domanda di rinnovo all'Albo per l'impresa/Ente **GARIGLIO DARIO S.R.L.** nella categoria 1 classe F.

non può esercitare l'attività di raccolta e trasporto di rifiuti abbandonati sulle spiagge marittime e lacuali e sulle rive dei corsi d'acqua.

DISPONE

Art. 1

(iscrizione)

L'impresa / Ente

Denominazione: **GARIGLIO DARIO S.R.L.**

Con Sede a: **VOLPIANO (TO)**

Indirizzo: **VIA SAN BENIGNO 124**

CAP: **10088**

C. F.: **09948160016**

è iscritta all'Albo nazionale gestori ambientali nella categoria e classe:

Categoria: Raccolta e trasporto di rifiuti urbani

Classe: popolazione complessivamente servita inferiore a 5.000 abitanti

1 - F

non può esercitare l'attività di raccolta e trasporto di rifiuti abbandonati sulle spiagge marittime e lacuali e sulle rive dei corsi d'acqua.

Inizio validità: **06/06/2018**

Fine Validità: **06/06/2023**

Responsabile/i tecnico/i:

DEGIOANNI ERALDO

codice fiscale: **DGNRLD53E29D205W**

abilitato per la/e categoria/e e classe/i:

1 - F

GARIGLIO DARIO S.R.L.
Numero Iscrizione **TO00230**
Provvedimento di Rinnovo

Prot. n.18162/2018 del 06/06/2018



Albo Nazionale Gestori Ambientali
SEZIONE REGIONALE DEL PIEMONTE

istituita ai sensi del d.lgs 152/2006 presso la Camera di Commercio Industria Artigianato e Agricoltura di TORINO
Via S. Francesco da Paola, 24
10123 TORINO (TO)

Elenco veicoli inerenti l'iscrizione:

Targa: **AF60460**

Categoria veicolo: RIMORCHIO PER TRASPORTI SPECIFICI

numero di telaio: 22R5N751431

Note: limitatamente alle tipologie e quantità non soggette alla normativa ADR

Targa: **AW139LA**

Categoria veicolo: AUTOCARRO

Targa: **BN089EB**

Categoria veicolo: AUTOCARRO

Note: Limitatamente alla tipologie e quantità non soggette alla normativa A.D.R.

Targa: **CE784YF**

Categoria veicolo: AUTOCARRO

Targa: **CR353NA**

Categoria veicolo: AUTOCARRO

Note: Limitatamente alla tipologie e quantità non soggette alla normativa A.D.R.

Targa: **CY713DP**

Categoria veicolo: AUTOVEICOLO PER TRASPORTI SPECIFICI

numero di telaio: WMAH17ZZZ2M336031

Targa: **DA999DX**

Categoria veicolo: AUTOCARRO

numero di telaio: YV2JHN0C66A618257

Note: Limitatamente alle tipologie e quantità non soggette alla normativa A.D.R.

Targa: **DB277EY**

Categoria veicolo: AUTOCARRO

numero di telaio: YV2JHN0C96A618267

Note: Limitatamente alle tipologie e quantità non soggette alla normativa A.D.R.

Targa: **DV896KR**

Categoria veicolo: AUTOCARRO

Targa: **EJ418EY**

Categoria veicolo: AUTOCARRO

Targa: **EL897BV**

Categoria veicolo: AUTOVEICOLO PER TRASPORTI SPECIFICI

numero di telaio: ZCFA1LD0002022169

Note: Limitatamente alle tipologie e quantità non soggette alla normativa A.D.R.

Targa: **EY762YE**

Categoria veicolo: AUTOVEICOLO PER TRASPORTI SPECIFICI

numero di telaio: ZCFA61VN202632153

Note: Limitatamente alle tipologie e quantità non soggette alla normativa A.D.R.

Targa: **FG377VK**

Categoria veicolo: AUTOVEICOLO PER TRASPORTI SPECIFICI

numero di telaio: WJME2NUH60C354957

Note: Limitatamente alle tipologie e quantità non soggette alla normativa A.D.R.



Albo Nazionale Gestori Ambientali
SEZIONE REGIONALE DEL PIEMONTE

istituita ai sensi del d.lgs 152/2006 presso la Camera di Commercio Industria Artigianato e Agricoltura di TORINO
Via S. Francesco da Paola, 24
10123 TORINO (TO)

Targa: **FG729VK**

Categoria veicolo: AUTOCARRO

numero di telaio: WF0YXTTGYGT25990

Note: A.D.R.

Targa: **FG891VK**

Categoria veicolo: AUTOCARRO

numero di telaio: JAANLR85HH7100029

Note: Limitatamente alle tipologie e quantità non soggette alla normativa A.D.R.

Art. 2

(tipologie di rifiuti e veicoli utilizzabili)

Elenco veicoli per gruppi di CER:

Targa: **AW139LA**

Tipo: AUTOCARRO

Targa: **BN089EB**

Tipo: AUTOCARRO

Targa: **CR353NA**

Tipo: AUTOCARRO

Targa: **CE784YF**

Tipo: AUTOCARRO

Targa: **EJ418EY**

Tipo: AUTOCARRO

Targa: **DV896KR**

Tipo: AUTOCARRO

Rifiuti per i veicoli sopraindicati

[15.01.01]	[15.01.02]	[15.01.03]	[15.01.04]	[15.01.05]	[15.01.06]	[15.01.07]	[15.01.09]	[20.01.01]	[20.01.02]
[20.01.08]	[20.01.10]	[20.01.11]	[20.01.25]	[20.01.28]	[20.01.30]	[20.01.32]	[20.01.34]	[20.01.36]	[20.01.38]
[20.01.39]	[20.01.40]	[20.01.41]	[20.02.01]	[20.02.02]	[20.02.03]	[20.03.01]	[20.03.02]	[20.03.03]	[20.03.04]
[20.03.06]	[20.03.07]								

[20.03.99] - rifiuti misti non pericolosi, sia biodegradabili che non biodegradabili, provenienti da operazioni di esumazione ed estumulazione.

[08.03.18] - rifiuti urbani di cui al paragrafo 4.2 dell'allegato I al D.M. 8 aprile 2008, come modificato con D.M. 13 maggio 2009

[16.01.03] - rifiuti urbani di cui al paragrafo 4.2 dell'allegato I al D.M. 8 aprile 2008, come modificato con D.M. 13 maggio 2009

[16.02.16] - rifiuti urbani di cui al paragrafo 4.2 dell'allegato I al D.M. 8 aprile 2008, come modificato con D.M. 13 maggio 2009

[16.05.05] - rifiuti urbani di cui al paragrafo 4.2 dell'allegato I al D.M. 8 aprile 2008, come modificato con D.M. 13 maggio 2009

[17.01.07] - rifiuti urbani di cui al paragrafo 4.2 dell'allegato I al D.M. 8 aprile 2008, come modificato con D.M. 13 maggio 2009

[17.09.04] - rifiuti urbani di cui al paragrafo 4.2 dell'allegato I al D.M. 8 aprile 2008, come modificato con D.M. 13 maggio 2009



Albo Nazionale Gestori Ambientali
SEZIONE REGIONALE DEL PIEMONTE

istituita ai sensi del d.lgs 152/2006 presso la Camera di Commercio Industria Artigianato e Agricoltura di TORINO
Via S. Francesco da Paola, 24
10123 TORINO (TO)

Targa: **DB277EY**
Tipo: AUTOCARRO

Targa: **DA999DX**
Tipo: AUTOCARRO

Rifiuti per i veicoli sopraindicati

[15.01.01]	[15.01.02]	[15.01.03]	[15.01.04]	[15.01.05]	[15.01.06]	[15.01.07]	[15.01.09]	[20.01.01]	[20.01.02]
[20.01.08]	[20.01.10]	[20.01.11]	[20.01.25]	[20.01.28]	[20.01.30]	[20.01.32]	[20.01.34]	[20.01.36]	[20.01.38]
[20.01.39]	[20.01.40]	[20.01.41]	[20.02.01]	[20.02.02]	[20.02.03]	[20.03.01]	[20.03.02]	[20.03.03]	[20.03.06]
[20.03.07]									

[20.03.99] - limitatamente a rifiuti misti non pericolosi, sia biodegradabili che non biodegradabili, provenienti da operazioni di esumazione ed estumulazione

[08.03.18] - rifiuti urbani di cui al paragrafo 4.2 dell'allegato I al D.M. 8 aprile 2008, come modificato con D.M. 13 maggio 2009

[16.01.03] - rifiuti urbani di cui al paragrafo 4.2 dell'allegato I al D.M. 8 aprile 2008, come modificato con D.M. 13 maggio 2009

[16.02.16] - rifiuti urbani di cui al paragrafo 4.2 dell'allegato I al D.M. 8 aprile 2008, come modificato con D.M. 13 maggio 2009

[16.05.05] - rifiuti urbani di cui al paragrafo 4.2 dell'allegato I al D.M. 8 aprile 2008, come modificato con D.M. 13 maggio 2009

[17.01.07] - rifiuti urbani di cui al paragrafo 4.2 dell'allegato I al D.M. 8 aprile 2008, come modificato con D.M. 13 maggio 2009

[17.09.04] - rifiuti urbani di cui al paragrafo 4.2 dell'allegato I al D.M. 8 aprile 2008, come modificato con D.M. 13 maggio 2009

Targa: **FG729VK**
Tipo: AUTOCARRO

Targa: **FG891VK**
Tipo: AUTOCARRO

Rifiuti per i veicoli sopraindicati

[15.01.01]	[15.01.02]	[15.01.03]	[15.01.04]	[15.01.05]	[15.01.06]	[15.01.07]	[15.01.09]	[20.01.01]	[20.01.02]
[20.01.08]	[20.01.10]	[20.01.11]	[20.01.25]	[20.01.28]	[20.01.30]	[20.01.32]	[20.01.34]	[20.01.36]	[20.01.38]
[20.01.39]	[20.01.40]	[20.01.41]	[20.02.01]	[20.02.02]	[20.02.03]	[20.03.01]	[20.03.02]	[20.03.03]	[20.03.06]
[20.03.07]									

[20.03.99] - rifiuti misti non pericolosi, sia biodegradabili che non biodegradabili, provenienti da operazioni di esumazione ed estumulazione

[08.03.18] - rifiuti urbani di cui al paragrafo 4.2 dell'allegato I al D.M. 8 aprile 2008, come modificato con D.M. 13 maggio 2009

[16.01.03] - rifiuti urbani di cui al paragrafo 4.2 dell'allegato I al D.M. 8 aprile 2008, come modificato con D.M. 13 maggio 2009

[16.02.16] - rifiuti urbani di cui al paragrafo 4.2 dell'allegato I al D.M. 8 aprile 2008, come modificato con D.M. 13 maggio 2009

[16.05.05] - rifiuti urbani di cui al paragrafo 4.2 dell'allegato I al D.M. 8 aprile 2008, come modificato con D.M. 13 maggio 2009

[17.01.07] - rifiuti urbani di cui al paragrafo 4.2 dell'allegato I al D.M. 8 aprile 2008, come modificato con D.M. 13 maggio 2009

[17.09.04] - rifiuti urbani di cui al paragrafo 4.2 dell'allegato I al D.M. 8 aprile 2008, come modificato con D.M. 13 maggio 2009



Albo Nazionale Gestori Ambientali
SEZIONE REGIONALE DEL PIEMONTE

istituita ai sensi del d.lgs 152/2006 presso la Camera di Commercio Industria Artigianato e Agricoltura di TORINO
Via S. Francesco da Paola, 24
10123 TORINO (TO)

Targa: **EL897BV**

Tipo: AUTOVEICOLO PER TRASPORTI SPECIFICI

Targa: **AF60460**

Tipo: RIMORCHIO PER TRASPORTI SPECIFICI

Targa: **CY713DP**

Tipo: AUTOVEICOLO PER TRASPORTI SPECIFICI

Targa: **FG377VK**

Tipo: AUTOVEICOLO PER TRASPORTI SPECIFICI

Rifiuti per i veicoli sopraindicati

[20.01.08] [20.01.25] [20.01.28] [20.01.30] [20.01.41] [20.02.01] [20.02.02] [20.02.03] [20.03.03] [20.03.04]
[20.03.06]

Targa: **EY762YE**

Tipo: AUTOVEICOLO PER TRASPORTI SPECIFICI

Rifiuti per i veicoli sopraindicati

[20.01.08] [20.01.25] [20.01.28] [20.01.30] [20.02.01] [20.02.03] [20.03.03] [20.03.04] [20.03.06]

Art. 3

(prescrizioni)

L'impresa è tenuta ad osservare le seguenti prescrizioni:

- 1) Durante il trasporto i rifiuti devono essere accompagnati dal provvedimento d'iscrizione corredato dalla dichiarazione sottoscritta dal legale rappresentante ai sensi degli articoli 46 e 47 del D.P.R. 28 dicembre 2000, n. 445, con la quale si attesta che il provvedimento stesso è stato acquisito elettronicamente dall'area riservata del portale dell'Albo nazionale gestori ambientali;
- 2) L'attività di trasporto dei rifiuti deve essere svolta nel rispetto delle disposizioni del decreto legislativo 3 aprile 2006, n. 152, e delle relative norme regolamentari e tecniche di attuazione, e del D.M. 17 dicembre 2009 e successive modifiche e integrazioni;
- 3) L'idoneità tecnica dei veicoli, attestata dal responsabile tecnico secondo le modalità previste dall'articolo 15 comma 3 lettera a), del D.M. 3 giugno 2014, n. 120 deve essere garantita con interventi periodici di manutenzione ordinaria e straordinaria. In particolare, durante il trasporto dei rifiuti deve essere impedita la dispersione, lo sgocciolamento dei rifiuti, la fuoriuscita di esalazioni molestie e deve essere garantita la protezione dei rifiuti trasportati da agenti atmosferici; i veicoli devono essere sottoposti a bonifiche, prima di essere adibiti ad altri tipi di trasporto e, comunque, a bonifiche periodiche. Deve essere garantito il corretto funzionamento dei recipienti mobili destinati a contenere i rifiuti;
- 4) E' fatto obbligo al trasportatore di sinderarsi dell'accettazione dei rifiuti da parte del destinatario prima di iniziare il trasporto e, comunque, di riportare il rifiuto all'insediamento di provenienza se il destinatario non lo riceve; di accertarsi che il destinatario sia munito delle autorizzazioni o iscrizioni previste ai sensi del decreto legislativo 3 aprile 2006, n. 152 e successive modificazioni e integrazioni;
- 5) Durante il trasporto dei rifiuti sanitari devono essere rispettate le prescrizioni stabilite dalle specifiche disposizioni che disciplinano la gestione di questa categoria di rifiuti con particolare riferimento alle norme di tutela sanitaria e ambientale sulla gestione dei rifiuti sanitari a rischio infettivo;
- 6) I recipienti mobili destinati a contenere i rifiuti devono possedere adeguati requisiti di resistenza in relazione alle proprietà chimico-fisiche ed alle caratteristiche di pericolosità dei rifiuti contenuti e devono essere provvisti di:
 - A – idonee chiusure per impedire la fuoriuscita del contenuto;
 - B – accessorio dispositivo atti ad effettuare in condizioni di sicurezza le operazioni di riempimento e svuotamento;
 - C – mezzi di presa per rendere sicure ed agevoli le operazioni di movimentazione.



Albo Nazionale Gestori Ambientali
SEZIONE REGIONALE DEL PIEMONTE

istituita ai sensi del d.lgs 152/2006 presso la Camera di Commercio Industria Artigianato e Agricoltura di TORINO
Via S. Francesco da Paola, 24
10123 TORINO (TO)

7) In caso di spandimento accidentale dei rifiuti i materiali utilizzati per la loro raccolta, recupero e riassorbimento dovranno essere smaltiti secondo le modalità adottate per i rifiuti e insieme agli stessi;

8) Il presente provvedimento è rilasciato esclusivamente ai fini e per gli effetti del decreto legislativo 3 aprile 2006, n. 152 e successive modifiche e integrazioni. Il mancato rispetto, da parte dell'impresa iscritta, delle norme di legge e regolamentari nonché delle disposizioni amministrative applicabili al caso, con particolare riguardo alla disciplina in materia di trasporto e di ambiente (come definita nell'art. 10, comma 2, lettera d), n.1, del D.M. 120/2014), costituisce infrazione sanzionabile ai sensi degli artt. 19, comma 1, lettera a), e 20, comma 1, lettera d), del D.M. 120/2014.

Art. 4

(ricorso)

Avverso il presente provvedimento, è ammesso, entro 30 giorni dal ricevimento, ricorso gerarchico improprio al Comitato Nazionale dell'Albo Nazionale Gestori Ambientali, Via Cristoforo Colombo, 44 – 00147 Roma, od in alternativa entro 60 gg. alla competente Sezione del Tribunale Amministrativo Regionale.

TORINO, 06/06/2018

Il Segretario
- Marina Frossasco -

Il Presidente
- Giancarlo Banchieri -

(Firma omessa ai sensi dell'art. 3, c. 2, D.Lgs. 12/02/93, n.39)

Imposta di bollo assolta in modalità virtuale (Autorizzazione del 1 Ufficio dell'Agenzia delle Entrate Torino n. 9/2000 del 26.09.2000)



Posizione n. **014083**

Spett.le
PIEMONT MACERI s.r.l.
Via Giuseppe Cottolengo 36
10079 - MAPPANO (TO)

e p.c. Egregio Signor
SINDACO del Comune di
MAPPANO (TO)

Spett.le ARPA
Dipartimento Provinciale di Torino
Via Pio VII, 9
10135 TORINO

OGGETTO: Operazioni di recupero di cui all'art. 216 del D.Lgs. 152/06 e s.m.i. (rinnovo iscrizione)
Sede operativa: **Via Giuseppe Cottolengo 36 - MAPPANO**

In riferimento alla comunicazione pervenuta in data 08/02/2022, in merito all'attività di messa in riserva / recupero di rifiuti non pericolosi, visto l'esito positivo dell'istruttoria svolta e la regolarità dei versamenti del diritto di iscrizione al Registro, si comunica che:

l'impresa: **PIEMONT MACERI s.r.l.**
sede legale: **Via Giuseppe Cottolengo 36 - MAPPANO**
sede operativa: **Via Giuseppe Cottolengo 36 - MAPPANO**

è iscritta al Registro Provinciale delle Imprese ex art. 216 del D.Lgs. 152/2006 e s.m.i. con il numero:

9/2022 classe di appartenenza: **3^a**

relativamente alle tipologie ed attività individuate nel D.M. 5/02/98 di cui all'allegato.

Si comunica altresì che la comunicazione ha scadenza quinquennale e pertanto dovrà essere rinnovata entro il 08/02/2027, oppure in caso di modifica sostanziale delle operazioni di recupero.

Si rammenta infine che:

- 1) ai sensi dell'art. 3, comma 1 e 2 del D.M.A. 350/98, il versamento del diritto di iscrizione è dovuto su base annuale dal 1° gennaio 1998 e deve essere effettuato entro il 30 aprile di ciascun anno;
- 2) l'iscrizione al Registro di cui all'art. 216 del D.Lgs. 152/06 e s.m.i. può essere sospesa in caso di mancato versamento del diritto di iscrizione nei termini previsti;
- 3) la comunicazione per il rinnovo deve essere presentata almeno 90 giorni prima della scadenza. Il rinnovo presentato fuori termine verrà considerato quale inizio attività;
- 4) qualora questa Amministrazione accerti il mancato rispetto delle norme tecniche e delle condizioni previste dalla legge disporrà, con provvedimento motivato, il divieto di prosecuzione dell'attività, salvo che codesta impresa non provveda ad adeguare l'esercizio entro il termine e secondo le prescrizioni stabiliti dall'amministrazione medesima.

Sono fatte salve le competenze degli altri Enti.

CER	TIPOLOGIA DI RIFIUTO All. 1 e all. 2 D.M. 05/02/1998 e s.m.i.	Attività di recupero	Q.tà massima stoccabile (tonn)	Q.tà massima movimentabile (tonn/anno)
150106, 200101, 150105, 150101	1.1 rifiuti di carta, cartone e cartoncino, inclusi poliaccoppiati, anche di imballaggi	R13	500	4.000
		R3		25.999
170202, 160120, 150107, 101112, 200102, 191205	2.1 imballaggi, vetro di scarto e altri rifiuti e frammenti di vetro; rottami di vetro	R13	5	10
191202, 190118, 190102, 170405, 160117, 150104, 120199, 120102, 120101, 100299, 200140, 100210	3.1 rifiuti di ferro, acciaio e ghisa	R13	50	100
170402, 170401, 150104, 120199, 120104, 120103, 110599, 110501, 100899, 170403, 200140, 191203, 191002, 170407, 170406, 170404	3.2 rifiuti di metalli non ferrosi o loro leghe	R13	50	100
200139, 191204, 170203, 150102, 020104	6.1 rifiuti di plastica; imballaggi usati in plastica compresi i contenitori per liquidi, con esclusione dei contenitori per fitofarmaci e per presidi medico-chirurgici	R13	50	1.000
160306, 160216, 160119, 120105, 170203, 070213	6.2 sfridi, scarti, polveri e rifiuti di materie plastiche e fibre sintetiche	R13	30	100
101311, 170101, 200301, 170904, 170107, 170103, 170102	7.1 rifiuti costituiti da laterizi, intonaci e conglomerati di cem. armato e non	R13	20	300
030101, 200138, 030105, 030199, 150103, 170201, 191207, 200301	9.1 scarti di legno e sughero, imballaggi di legno	R13	30	500
TOTALE			735	32.109

Albo Nazionale Gestori Ambientali
SEZIONE REGIONALE DEL PIEMONTE

istituata ai sensi del d.lgs 152/2006 presso la Camera di Commercio Industria Artigianato e Agricoltura di TORINO
Via S. Francesco da Paola, 24
10123 TORINO (TO)

Iscrizione N: TO00274
Il Presidente
della Sezione regionale del Piemonte
dell'Albo Nazionale Gestori Ambientali

Visto il decreto legislativo 3 aprile 2006, n. 152;

Visto, in particolare, l'articolo 212, comma 5, del decreto legislativo 3 aprile 2006, n. 152, che individua tra le imprese e gli enti tenuti ad iscriversi all'Albo nazionale gestori ambientali, in prosieguo denominato Albo, le imprese che svolgono l'attività di intermediazione e commercio di rifiuti senza dei rifiuti stessi;

Visto, altresì, il comma 10 dell'articolo 212 del D.Lgs. 152/06, il quale prevede che l'iscrizione all'Albo per le attività di intermediazione e di commercio dei rifiuti senza detenzione dei rifiuti stessi, sia subordinata alla prestazione di idonee garanzie finanziarie a favore dello Stato;

Visto il decreto 3 giugno 2014, n. 120, del Ministro dell'ambiente, di concerto con il Ministro dello sviluppo economico e il Ministro delle infrastrutture e dei trasporti, recante il Regolamento per la definizione delle attribuzioni e delle modalità di organizzazione dell'Albo nazionale dei gestori ambientali, dei requisiti tecnici e finanziari delle imprese e dei responsabili tecnici, dei termini e delle modalità di iscrizione e dei relativi diritti annuali, e, in particolare, l'articolo 6, comma 1, lettere a) e b);

Visto il decreto 20 giugno 2011 recante modalità di prestazione delle garanzie finanziarie che devono essere prestate a favore dello Stato per le attività di intermediazione e di commercio dei rifiuti senza detenzione dei rifiuti stessi;

Vista la deliberazione del Comitato Nazionale n. 2 del 15 dicembre 2010, recante criteri per l'iscrizione all'Albo nella categoria 8;

Vista la richiesta di rinnovo presentata in data 10/02/2022 registrata al numero di protocollo 5225/2022;

Vista la deliberazione della Sezione regionale del Piemonte in data **20/04/2022** con la quale è stata accolta la domanda di rinnovo all'Albo nella categoria **8** classe **F** dell'impresa/Ente **Piemont Maceri S.r.l.**;

Vista la deliberazione della Sezione regionale del Piemonte in data **18/05/2022** con cui sono state accettate le garanzie finanziarie presentate con polizza fideiussoria assicurativa/fideiussione bancaria n. **3083015914471 del 16/05/2022** prestate da **ASSICURATRICE MILANESE SPA - COMPAGNIA DI ASSICURAZIONI** per l'importo di Euro **48000,00** per la categoria **8** classe **F** dell'impresa/Ente **Piemont Maceri S.r.l.** per l'attività di intermediazione e/o di commercio di rifiuti pericolosi e/o non pericolosi.

DISPONE

Art. 1

(iscrizione)

L'impresa

Denominazione: **Piemont Maceri S.r.l.**

Con Sede a: **MAPPANO (TO)**

Indirizzo: **VIA COTTOLINGO, 36**

CAP: **10072**

C. F.: **07008450012**

è iscritta all'Albo nazionale gestori ambientali nella categoria e classe:

Categoria **8** intermediazione e commercio di rifiuti **non pericolosi e/o pericolosi** senza detenzione dei rifiuti stessi

Classe **F** - quantità annua complessivamente trattata inferiore a 3.000 t.

Inizio validità: **28/06/2022**

Fine validità: **28/06/2027**

Piemont Maceri S.r.l.
Numero Iscrizione TO00274
Provvedimento di Rinnovo

Prot. n.28609/2022 del 26/05/2022



Albo Nazionale Gestori Ambientali
SEZIONE REGIONALE DEL PIEMONTE

istituita ai sensi del d.lgs 152/2006 presso la Camera di Commercio Industria Artigianato e Agricoltura di TORINO
Via S. Francesco da Paola, 24
10123 TORINO (TO)

Il presente provvedimento di rinnovo dell'iscrizione è da intendersi integrato anche delle eventuali successive variazioni presentate dall'impresa e deliberate dalla Sezione prima della data di inizio validità dello stesso provvedimento di rinnovo.

Tipologie di rifiuti gestiti:

- **Pericolosi e Non Pericolosi**

Responsabile/i tecnico/i

ROETTO FEDERICO

codice fiscale: RTTFR80B01G674I

abilitato per la/e categoria/e e classe/i:

8 - F

Art. 2

(prescrizioni)

Il presente provvedimento viene acquisito elettronicamente dall'impresa dall'area riservata del portale dell'Albo Gestori Ambientali, ed è consultabile e reso disponibile in formato digitale. (Può essere esibito in alternativa su supporto cartaceo). L'impresa è tenuta ad osservare le seguenti prescrizioni:

- 1) L'attività di commercio e/o l'attività di intermediazione di rifiuti senza detenzione degli stessi deve essere svolta nel rispetto delle disposizioni del decreto legislativo 3 aprile 2006, n. 152, e delle relative norme regolamentari e tecniche di attuazione; delle norme vigenti che garantiscono la tracciabilità dei rifiuti e, nei casi di spedizioni transfrontaliere di rifiuti, delle disposizioni del Regolamento (CE) n.1013/2006 e dei relativi regolamenti di attuazione
- 2) I soggetti che esercitano l'attività di commercio e/o l'attività di intermediazione di rifiuti senza detenzione degli stessi devono accertarsi che il soggetto incaricato del trasporto sul territorio italiano dei rifiuti oggetto di intermediazione e commercio, sia in possesso di idonea iscrizione all'Albo nazionale dei gestori ambientali di cui all'articolo 212, del D.lgs. 152/2006 e che il soggetto che effettua operazioni di recupero o smaltimento degli stessi rifiuti sia debitamente autorizzato ai sensi della legislazione dello Stato in cui i rifiuti sono recuperati o smaltiti. Gli stessi devono inoltre accertarsi che i soggetti che intervengono nelle spedizioni transfrontaliere di rifiuti oggetto di intermediazione e commercio siano in possesso delle autorizzazioni previste dal regolamento (CE) n. 1013/2006, ove previste, e comunque abbiano adempiuto agli obblighi stabiliti dallo stesso regolamento comunitario;
- 3) L'impresa è tenuta a produrre alla Sezione competente regolari appendici alla garanzia finanziaria prestata ai sensi dell'art. 17 del D.M. 120/2014 in caso di variazione dei dati contenuti nel contratto stipulato a favore dello Stato;
- 4) Le imprese registrate EMAS e le imprese in possesso della certificazione ambientale ai sensi della norma Uni En Iso 14001 che fruiscono dell'agevolazione prevista dall'art. 212, comma 10, del D.Lgs. 152/06 in materia di riduzione delle garanzie finanziarie, sono tenuti a comunicare alla Sezione regionale o provinciale competente ogni variazione, modifica, sospensione, revoca relativamente alle certificazioni o registrazioni sopra descritte. In difetto saranno applicati i provvedimenti di cui all'art. 19 del DM 3 giugno 2014, n.120;
- 5) Entro e non oltre 90 giorni dal venir meno delle condizioni cui è subordinata la concessione dei benefici di cui al precedente punto, l'iscritto deve adeguare l'importo della garanzia finanziaria secondo quanto previsto dal decreto 20 giugno 2011;
- 6) Il presente provvedimento è rilasciato esclusivamente ai fini e per gli effetti del decreto legislativo 3 aprile 2006, n. 152. La mancata osservanza delle prescrizioni contenute in leggi, regolamenti e disposizioni amministrative applicabili al caso, con particolare riguardo a quelle in materia di sicurezza sul lavoro, di ambiente e di trasporto, che si intendono qui espressamente richiamate, può condizionare la validità e l'efficacia dell'iscrizione e costituisce infrazione sanzionabile ai sensi degli artt. 19, comma 1, lettera a), e 20, comma 1, lettera d), del D.M. 120/2014.



Albo Nazionale Gestori Ambientali
SEZIONE REGIONALE DEL PIEMONTE

istituita ai sensi del d.lgs 152/2006 presso la Camera di Commercio Industria Artigianato e Agricoltura di TORINO
Via S. Francesco da Paola, 24
10123 TORINO (TO)

Art. 3

(ricorso)

Avverso il presente provvedimento, è ammesso, entro 30 giorni dal ricevimento, ricorso gerarchico improprio al Comitato Nazionale dell'Albo Nazionale Gestori Ambientali, Via Cristoforo Colombo, 44 – 00147 Roma, od in alternativa entro 60 gg. alla competente Sezione del Tribunale Amministrativo Regionale.

TORINO, 26/05/2022

Il Segretario
- Marina Frossasco -

Il Presidente
- Giancarlo Banchieri -

(Firma omessa ai sensi dell'art. 3, c. 2, D.Lgs. 12/02/93, n.39)

Imposta di bollo assolta in modalità virtuale (Autorizzazione del 1 Ufficio dell'Agenzia delle Entrate Torino n. 9/2000 del 26.09.2000)



ALLEGATO 4

Documentazione fotografica acquisita nel corso delle attività
di MISE



Foto 1 – Panoramica dell'area prima dell'avvio dei lavori



Foto 2 – Panoramica dell'area prima dell'avvio dei lavori



Foto 3 – Lavori di rimozione dei materiali

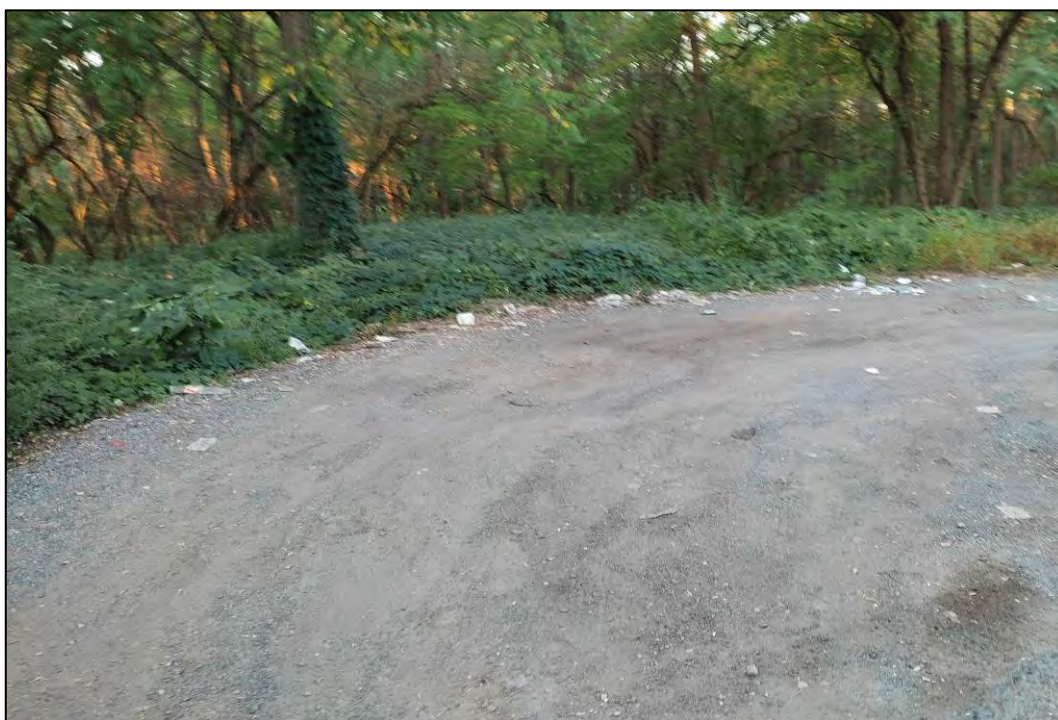

Foto 4 – Lavori di rimozione dei materiali



Foto 5 – panoramica durante i lavori di rimozione dei materiali



Foto 6 – Dettaglio durante i lavori di rimozione dei materiali



Foto 7 – Dettaglio durante i lavori di rimozione dei materiali



Foto 8 – panoramica durante i lavori di rimozione dei materiali



Foto 9 – Lavori di rimozione dei materiali



Foto 10 – Lavori di rimozione dei materiali



Foto 11 – Dettaglio durante i campionamenti di collaudo del fondo scavo



Foto 12 – Dettaglio durante i campionamenti di collaudo del fondo scavo



Foto 13 – panoramica alla fine dei lavori di rimozione dei materiali



Foto 14 – Vista aerea alla fine dei lavori di rimozione dei materiali

ALLEGATO 5

Rapporti di prova delle analisi chimiche eseguite sul
campione di terreno prelevato nel corso delle attività di
collaudo

Rimini, lì 28/11/2022

RAPPORTO DI PROVA N° 2215262-001 DEL 28/11/2022

Studio: **2215262**
Data di ricevimento: **22/10/2022**
Commessa/lotto: **PL506**

Campionamento effettuato da: **Committente**
Data di campionamento: **21/10/2022**
Codice campione: **2215262-001**
Descrizione campione: **Terreno Fs1**
Matrice accreditata: **Suoli**
Data inizio prova: **22/10/2022**

Committente:
Planeta Studio Associato

Via Cerello, 24
10034 CHIVASSO (TO)

Data fine prova: **29/10/2022**

Parametri	U.M.	Risultati	I.M.	L.o.Q.	D. Lgs n° 152/2006 All. 5, Tab. 1, col. A (uso verde pub. priv. e res.)	Metodi	Param. Accred.
PARAMETRI DI CATEGORIA 0							-
[*] Scheletro	% s.s.	29,5	±2,1	0,1		DM 13/09/1999 SO GU n° 248 21/10/1999 Met II.1	
COMPOSTI INORGANICI							-
[*] Arsenico	mg/Kg s.s.	2,00	±0,41	1	20	EPA 3051A 2007 + EPA 6010D 2018	
[*] Cadmio	mg/Kg s.s.	0,120	±0,032	0,05	2	EPA 3051A 2007 + EPA 6010D 2018	
[*] Cobalto	mg/Kg s.s.	3,40	±0,72	0,5	20	EPA 3051A 2007 + EPA 6010D 2018	
[*] Cromo totale	mg/Kg s.s.	15,2	±1,8	0,5	150	EPA 3051A 2007 + EPA 6010D 2018	
[*] Cromo esavalente	mg/Kg s.s.	< 0,2		0,2	2	EPA 3060A 1996 + EPA 7199 1996	
[*] Mercurio	mg/Kg s.s.	0,0135	±0,0020	0,005	1	EPA 7473 2007	
[*] Nichel	mg/Kg s.s.	15,6	±1,8	0,5	120	EPA 3051A 2007 + EPA 6010D 2018	
[*] Piombo	mg/Kg s.s.	3,00	±0,68	1	100	EPA 3051A 2007 + EPA 6010D 2018	
[*] Rame	mg/Kg s.s.	5,00	±0,85	0,5	120	EPA 3051A 2007 + EPA 6010D 2018	
[*] Zinco	mg/Kg s.s.	12,7	±2,1	0,5	150	EPA 3051A 2007 + EPA 6010D 2018	
COMPOSTI ORGANICI AROMATICI							-
[*] Benzene	mg/Kg s.s.	< 0,005		0,005	0,1	EPA 5021A 2014 + EPA 8260D 2018	
[*] Etilbenzene (A)	mg/Kg s.s.	< 0,005		0,005	0,5	EPA 5021A 2014 + EPA 8260D 2018	

segue RAPPORTO DI PROVA N° 2215262-001 del 28/11/2022

Parametri	U.M.	Risultati	I.M.	L.o.Q.	D. Lgs n° 152/2006 All. 5, Tab. 1, col. A (uso verde pub. priv. e res.)	Metodi	Param. Accred.
[*] Stirene (B)	mg/Kg s.s.	< 0,005		0,005	0,5	EPA 5021A 2014 + EPA 8260D 2018	
[*] Toluene (C)	mg/Kg s.s.	< 0,005		0,005	0,5	EPA 5021A 2014 + EPA 8260D 2018	
[*] Xilene (D)	mg/Kg s.s.	< 0,005		0,005	0,5	EPA 5021A 2014 + EPA 8260D 2018	
[*] Sommatoria organici aromatici (A,B,C,D)	mg/Kg s.s.	< 0,005		0,005	1	EPA 5021A 2014 + EPA 8260D 2018	
IDROCARBURI POLICICLICI AROMATICI							-
[*] Naftalene	mg/Kg s.s.	< 0,01		0,01		EPA 3550C 2007 + EPA 8270E 2018	
[*] Acenaftilene	mg/Kg s.s.	< 0,01		0,01		EPA 3550C 2007 + EPA 8270E 2018	
[*] Acenaftene	mg/Kg s.s.	< 0,01		0,01		EPA 3550C 2007 + EPA 8270E 2018	
[*] Fluorene	mg/Kg s.s.	< 0,01		0,01		EPA 3550C 2007 + EPA 8270E 2018	
[*] Fenantrene	mg/Kg s.s.	< 0,01		0,01		EPA 3550C 2007 + EPA 8270E 2018	
[*] Antracene	mg/Kg s.s.	< 0,01		0,01		EPA 3550C 2007 + EPA 8270E 2018	
[*] Fluorantene	mg/Kg s.s.	< 0,01		0,01		EPA 3550C 2007 + EPA 8270E 2018	
[*] Pirene (A)	mg/Kg s.s.	< 0,01		0,01	5	EPA 3550C 2007 + EPA 8270E 2018	
[*] Benzo(a)antracene (B)	mg/Kg s.s.	< 0,01		0,01	0,5	EPA 3550C 2007 + EPA 8270E 2018	
[*] Crisene (C)	mg/Kg s.s.	< 0,01		0,01	5	EPA 3550C 2007 + EPA 8270E 2018	
[*] Benzo(b)fluorantene (D)	mg/Kg s.s.	< 0,01		0,01	0,5	EPA 3550C 2007 + EPA 8270E 2018	
[*] Benzo(k)fluorantene (E)	mg/Kg s.s.	< 0,01		0,01	0,5	EPA 3550C 2007 + EPA 8270E 2018	
[*] Benzo(a)pirene (F)	mg/Kg s.s.	< 0,01		0,01	0,1	EPA 3550C 2007 + EPA 8270E 2018	
[*] Indeno(1,2,3-cd)pirene (G)	mg/Kg s.s.	< 0,01		0,01	0,1	EPA 3550C 2007 + EPA 8270E 2018	
[*] Dibenzo(a,h)antracene (H)	mg/Kg s.s.	< 0,01		0,01	0,1	EPA 3550C 2007 + EPA 8270E 2018	
[*] Benzo(ghi)perilene (I)	mg/Kg s.s.	< 0,01		0,01	0,1	EPA 3550C 2007 + EPA 8270E 2018	
[*] Dibenzo(a,e)pirene (L)	mg/Kg s.s.	< 0,01		0,01	0,1	EPA 3550C 2007 + EPA 8270E 2018	

segue RAPPORTO DI PROVA N° 2215262-001 del 28/11/2022

Parametri	U.M.	Risultati	I.M.	L.o.Q.	D. Lgs n° 152/2006 All. 5, Tab. 1, col. A (uso verde pub. priv. e res.)	Metodi	Param. Accred.
[*] Dibenzo(a,h)pirene (M)	mg/Kg s.s.	< 0,01		0,01	0,1	EPA 3550C 2007 + EPA 8270E 2018	
[*] Dibenzo(a,i)pirene (N)	mg/Kg s.s.	< 0,01		0,01	0,1	EPA 3550C 2007 + EPA 8270E 2018	
[*] Dibenzo(a,l)pirene (O)	mg/Kg s.s.	< 0,01		0,01	0,1	EPA 3550C 2007 + EPA 8270E 2018	
[*] Somm. policiclici aromatici (da A a O)	mg/Kg s.s.	< 0,01		0,01	10	EPA 3550C 2007 + EPA 8270E 2018	
IDROCARBURI							
[*] Idrocarburi leggeri (C ≤ 12)	mg/Kg s.s.	< 1		1	10	EPA 5021A 2014 + EPA 8015C 2007	
[*] Idrocarburi pesanti (C > 12)	mg/Kg s.s.	< 5		5	50	EPA 3550C 2007 + EPA 8015C 2007	

U.M. = Unità di misura

I.M. = Incertezza di misura

L.o.Q. = Limite di quantificazione

s.s. = sul secco

Le analisi sono state effettuate sul campione vagliato a 2mm e i risultati sono espressi sul totale secco.

[*] Sede A: Via al Torrente n° 22 - 47923 Rimini (RN)

[*] Sede B: Via al Torrente n° 26 - 47923 Rimini (RN)

PARAMETRI DI CATEGORIA 0 = prove eseguite presso il Laboratorio.

PARAMETRI DI CATEGORIA II = prove eseguite presso un mezzo mobile di un Laboratorio di Prova appositamente attrezzato per eseguire determinate prove.

PARAMETRI DI CATEGORIA III [parametri di campo] = prove eseguite da personale del Laboratorio in siti posti fuori dalla sede del Laboratorio di Prova.

Se non diversamente specificato, l'incertezza di misura è estesa e calcolata con un fattore di copertura k=2 corrispondente ad un livello di probabilità di circa il 95%. L'incertezza di misura associata alle prove non comprende l'incertezza di campionamento. L'incertezza di misura è espressa solo per i risultati superiori al limite di quantificazione.

Tutte le prove sono accreditate ACCREDIA (Param. Accred. = Parametri accreditati) ad esclusione di quelle contrassegnate con l'asterisco (*).

Determinazione di residui/tracce: i risultati analitici che non risultano conformi al test statistico del recupero, rispetto la fase di validazione del metodo, vengono corretti con il valore di recupero. I valori dei singoli recuperi sono a disposizione del cliente e se utilizzato per il calcolo del risultato analitico sono riportati nel rapporto di prova.

Documento firmato digitalmente ai sensi del D.Lgs n°82 del 07 marzo 2005 e s.m.i.

Il Gruppo C.S.A. S.p.A. non è responsabile del campionamento: i risultati si riferiscono al campione così come ricevuto.

Per le informazioni fornite dal committente (descrizione del campione e data di campionamento) il Laboratorio declina ogni responsabilità.

Ulteriori informazioni relative a specifici metodi di prova eventualmente non incluse nel presente rapporto di prova sono disponibili presso il laboratorio e possono essere fornite previa formale richiesta.

I risultati analitici si riferiscono solo agli oggetti sottoposti a prova.

Il presente Documento non può essere riprodotto parzialmente, salvo approvazione scritta da parte del Laboratorio

Unità Produttiva Laboratori

Il Direttore
Dr. Ivan Fagiolino
FAGIOLINO

Gruppo C.S.A. S.p.A.

Via al Torrente 22
47923 Rimini - RN

+39 0541 791050
www.csaricerche.com

CF/P.IVA/Iscriz. Registro Imprese della Romagna Forlì-Cesena e Rimini al n.03231410402 - Capitale Sociale €1.050.000,00 i.v.

csa@pec.csaricerche.com

Rimini, lì 28/11/2022

RAPPORTO DI PROVA N° 2215933-001 DEL 28/11/2022

Studio: **2215933**
Data di ricevimento: **22/10/2022**
Commessa/lotto: **PL506**

Campionamento effettuato da: **Committente**
Data di campionamento: **21/10/2022**
Codice campione: **2215933-001**
Descrizione campione: **Terreno Fs1 (2215262-001)**
Data inizio prova: **22/10/2022**

Committente:
Planeta Studio Associato

Via Cerello, 24
10034 CHIVASSO (TO)

Data fine prova: **29/10/2022**

Parametri	U.M.	Risultati	I.M.	L.o.Q.	D. Lgs n° 152/2006 All. 5, Tab. 1, col. A (uso verde pub. priv. e res.)	Metodi
ALTRE SOSTANZE						
[ext] Amianto (fibre libere)	mg/Kg s.s.	< 100		100	1000	DM 06/09/1994 SO GU n° 288 del 20/09/1994 All 1 Met B

U.M. = Unità di misura
I.M. = Incertezza di misura
L.o.Q. = Limite di quantificazione
s.s. = sul secco

Le analisi sono state effettuate sul campione vagliato a 2mm e i risultati sono espressi sul totale secco.

Se non diversamente specificato, l'incertezza di misura è estesa e calcolata con un fattore di copertura $k=2$ corrispondente ad un livello di probabilità di circa il 95%. L'incertezza di misura associata alle prove non comprende l'incertezza di campionamento. L'incertezza di misura è espressa solo per i risultati superiori al limite di quantificazione.

La prova Amianto (fibre libere) è stata eseguita in subappalto da fornitore qualificato; metodo non accreditato.

Determinazione di residui/tracce: i risultati analitici che non risultano conformi al test statistico del recupero, rispetto la fase di validazione del metodo, vengono corretti con il valore di recupero. I valori dei singoli recuperi sono a disposizione del cliente e se utilizzato per il calcolo del risultato analitico sono riportati nel rapporto di prova.

Documento firmato digitalmente ai sensi del D.Lgs n°82 del 07 marzo 2005 e s.m.i.

Il Gruppo C.S.A. S.p.A. non è responsabile del campionamento: i risultati si riferiscono al campione così come ricevuto.
Per le informazioni fornite dal committente (descrizione del campione e data di campionamento), il Laboratorio declina ogni responsabilità.

Ulteriori informazioni relative a specifici metodi di prova eventualmente non incluse nel presente rapporto di prova sono disponibili presso il laboratorio e possono essere fornite previa formale richiesta.

I risultati analitici si riferiscono solo agli oggetti sottoposti a prova.
Il presente Documento non può essere riprodotto parzialmente, salvo approvazione scritta da parte del Laboratorio

Unità Produttiva Laboratori

Il Direttore

Dr. Ivan Fagiolino

FAGIOLINO

Rimini, lì 28/11/2022

RAPPORTO DI PROVA N° 2215502-001 DEL 28/11/2022

Studio: **2215502**
Data di ricevimento: **22/10/2022**
Commessa/lotto: **PL506**

Campionamento effettuato da: **Committente**
Data di campionamento: **21/10/2022**
Codice campione: **2215502-001**
Descrizione campione: **Terreno Fs2**
Matrice accreditata: **Suoli**
Data inizio prova: **22/10/2022**

Committente:
Planeta Studio Associato

Via Cerello, 24
10034 CHIVASSO (TO)

Data fine prova: **29/10/2022**

Parametri	U.M.	Risultati	I.M.	L.o.Q.	D. Lgs n° 152/2006 All. 5, Tab. 1, col. A (uso verde pub. priv. e res.)	Metodi	Param. Accred.
PARAMETRI DI CATEGORIA 0							-
[*] Scheletro	% s.s.	35,7	±2,5	0,1		DM 13/09/1999 SO GU n° 248 21/10/1999 Met II.1	
COMPOSTI INORGANICI							-
[*] Arsenico	mg/Kg s.s.	2,00	±0,41	1	20	EPA 3051A 2007 + EPA 6010D 2018	
[*] Cadmio	mg/Kg s.s.	0,130	±0,034	0,05	2	EPA 3051A 2007 + EPA 6010D 2018	
[*] Cobalto	mg/Kg s.s.	4,30	±0,83	0,5	20	EPA 3051A 2007 + EPA 6010D 2018	
[*] Cromo totale	mg/Kg s.s.	20,2	±2,3	0,5	150	EPA 3051A 2007 + EPA 6010D 2018	
[*] Cromo esavalente	mg/Kg s.s.	< 0,2		0,2	2	EPA 3060A 1996 + EPA 7199 1996	
[*] Mercurio	mg/Kg s.s.	0,0275	±0,0041	0,005	1	EPA 7473 2007	
[*] Nichel	mg/Kg s.s.	24,5	±2,7	0,5	120	EPA 3051A 2007 + EPA 6010D 2018	
[*] Piombo	mg/Kg s.s.	3,00	±0,68	1	100	EPA 3051A 2007 + EPA 6010D 2018	
[*] Rame	mg/Kg s.s.	8,6	±1,2	0,5	120	EPA 3051A 2007 + EPA 6010D 2018	
[*] Zinco	mg/Kg s.s.	17,1	±2,8	0,5	150	EPA 3051A 2007 + EPA 6010D 2018	
COMPOSTI ORGANICI AROMATICI							-
[*] Benzene	mg/Kg s.s.	< 0,005		0,005	0,1	EPA 5021A 2014 + EPA 8260D 2018	
[*] Etilbenzene (A)	mg/Kg s.s.	< 0,005		0,005	0,5	EPA 5021A 2014 + EPA 8260D 2018	

segue RAPPORTO DI PROVA N° 2215502-001 del 28/11/2022

Parametri	U.M.	Risultati	I.M.	L.o.Q.	D. Lgs n° 152/2006 All. 5, Tab. 1, col. A (uso verde pub. priv. e res.)	Metodi	Param. Accred.
[*] Stirene (B)	mg/Kg s.s.	< 0,005		0,005	0,5	EPA 5021A 2014 + EPA 8260D 2018	
[*] Toluene (C)	mg/Kg s.s.	< 0,005		0,005	0,5	EPA 5021A 2014 + EPA 8260D 2018	
[*] Xilene (D)	mg/Kg s.s.	< 0,005		0,005	0,5	EPA 5021A 2014 + EPA 8260D 2018	
[*] Sommatoria organici aromatici (A,B,C,D)	mg/Kg s.s.	< 0,005		0,005	1	EPA 5021A 2014 + EPA 8260D 2018	
IDROCARBURI POLICICLICI AROMATICI							-
[*] Naftalene	mg/Kg s.s.	< 0,01		0,01		EPA 3550C 2007 + EPA 8270E 2018	
[*] Acenaftilene	mg/Kg s.s.	< 0,01		0,01		EPA 3550C 2007 + EPA 8270E 2018	
[*] Acenaftene	mg/Kg s.s.	< 0,01		0,01		EPA 3550C 2007 + EPA 8270E 2018	
[*] Fluorene	mg/Kg s.s.	< 0,01		0,01		EPA 3550C 2007 + EPA 8270E 2018	
[*] Fenantrene	mg/Kg s.s.	< 0,01		0,01		EPA 3550C 2007 + EPA 8270E 2018	
[*] Antracene	mg/Kg s.s.	< 0,01		0,01		EPA 3550C 2007 + EPA 8270E 2018	
[*] Fluorantene	mg/Kg s.s.	< 0,01		0,01		EPA 3550C 2007 + EPA 8270E 2018	
[*] Pirene (A)	mg/Kg s.s.	< 0,01		0,01	5	EPA 3550C 2007 + EPA 8270E 2018	
[*] Benzo(a)antracene (B)	mg/Kg s.s.	< 0,01		0,01	0,5	EPA 3550C 2007 + EPA 8270E 2018	
[*] Crisene (C)	mg/Kg s.s.	< 0,01		0,01	5	EPA 3550C 2007 + EPA 8270E 2018	
[*] Benzo(b)fluorantene (D)	mg/Kg s.s.	< 0,01		0,01	0,5	EPA 3550C 2007 + EPA 8270E 2018	
[*] Benzo(k)fluorantene (E)	mg/Kg s.s.	< 0,01		0,01	0,5	EPA 3550C 2007 + EPA 8270E 2018	
[*] Benzo(a)pirene (F)	mg/Kg s.s.	< 0,01		0,01	0,1	EPA 3550C 2007 + EPA 8270E 2018	
[*] Indeno(1,2,3-cd)pirene (G)	mg/Kg s.s.	< 0,01		0,01	0,1	EPA 3550C 2007 + EPA 8270E 2018	
[*] Dibenzo(a,h)antracene (H)	mg/Kg s.s.	< 0,01		0,01	0,1	EPA 3550C 2007 + EPA 8270E 2018	
[*] Benzo(ghi)perilene (I)	mg/Kg s.s.	< 0,01		0,01	0,1	EPA 3550C 2007 + EPA 8270E 2018	
[*] Dibenzo(a,e)pirene (L)	mg/Kg s.s.	< 0,01		0,01	0,1	EPA 3550C 2007 + EPA 8270E 2018	

segue RAPPORTO DI PROVA N° 2215502-001 del 28/11/2022

Parametri	U.M.	Risultati	I.M.	L.o.Q.	D. Lgs n° 152/2006 All. 5, Tab. 1, col. A (uso verde pub. priv. e res.)	Metodi	Param. Accred.
[*] Dibenzo(a,h)pirene (M)	mg/Kg s.s.	< 0,01		0,01	0,1	EPA 3550C 2007 + EPA 8270E 2018	
[*] Dibenzo(a,i)pirene (N)	mg/Kg s.s.	< 0,01		0,01	0,1	EPA 3550C 2007 + EPA 8270E 2018	
[*] Dibenzo(a,l)pirene (O)	mg/Kg s.s.	< 0,01		0,01	0,1	EPA 3550C 2007 + EPA 8270E 2018	
[*] Somm. policiclici aromatici (da A a O)	mg/Kg s.s.	< 0,01		0,01	10	EPA 3550C 2007 + EPA 8270E 2018	
IDROCARBURI							
[*] Idrocarburi leggeri (C ≤ 12)	mg/Kg s.s.	< 1		1	10	EPA 5021A 2014 + EPA 8015C 2007	
[*] Idrocarburi pesanti (C > 12)	mg/Kg s.s.	< 5		5	50	EPA 3550C 2007 + EPA 8015C 2007	

U.M. = Unità di misura

I.M. = Incertezza di misura

L.o.Q. = Limite di quantificazione

s.s. = sul secco

Le analisi sono state effettuate sul campione vagliato a 2mm e i risultati sono espressi sul totale secco.

[*] Sede A: Via al Torrente n° 22 - 47923 Rimini (RN)

[*] Sede B: Via al Torrente n° 26 - 47923 Rimini (RN)

PARAMETRI DI CATEGORIA 0 = prove eseguite presso il Laboratorio.

PARAMETRI DI CATEGORIA II = prove eseguite presso un mezzo mobile di un Laboratorio di Prova appositamente attrezzato per eseguire determinate prove.

PARAMETRI DI CATEGORIA III [parametri di campo] = prove eseguite da personale del Laboratorio in siti posti fuori dalla sede del Laboratorio di Prova.

Se non diversamente specificato, l'incertezza di misura è estesa e calcolata con un fattore di copertura k=2 corrispondente ad un livello di probabilità di circa il 95%. L'incertezza di misura associata alle prove non comprende l'incertezza di campionamento. L'incertezza di misura è espressa solo per i risultati superiori al limite di quantificazione.

Tutte le prove sono accreditate ACCREDIA (Param. Accred. = Parametri accreditati) ad esclusione di quelle contrassegnate con l'asterisco (*).

Determinazione di residui/tracce: i risultati analitici che non risultano conformi al test statistico del recupero, rispetto la fase di validazione del metodo, vengono corretti con il valore di recupero. I valori dei singoli recuperi sono a disposizione del cliente e se utilizzato per il calcolo del risultato analitico sono riportati nel rapporto di prova.

Documento firmato digitalmente ai sensi del D.Lgs n°82 del 07 marzo 2005 e s.m.i.

Il Gruppo C.S.A. S.p.A. non è responsabile del campionamento: i risultati si riferiscono al campione così come ricevuto.

Per le informazioni fornite dal committente (descrizione del campione e data di campionamento) il Laboratorio declina ogni responsabilità.

Ulteriori informazioni relative a specifici metodi di prova eventualmente non incluse nel presente rapporto di prova sono disponibili presso il laboratorio e possono essere fornite previa formale richiesta.

I risultati analitici si riferiscono solo agli oggetti sottoposti a prova.

Il presente Documento non può essere riprodotto parzialmente, salvo approvazione scritta da parte del Laboratorio

Unità Produttiva - Laboratori

Il Direttore

Dr. Ivan Fagiolino

FAGIOLINO

Gruppo C.S.A. S.p.A.

Via al Torrente 22
47923 Rimini - RN

+39 0541 791050
www.csaricerche.com

csa@peg.csaricerche.com

CF/P.IVA/Iscriz. Registro Imprese della Romagna Forlì-Cesena e Rimini al n.03231410402 - Capitale Sociale €1.050.000,00 i.v.

Rimini, lì 28/11/2022

RAPPORTO DI PROVA N° 2215933-002 DEL 28/11/2022

Studio: **2215933**
Data di ricevimento: **22/10/2022**
Commessa/lotto: **PL506**

Campionamento effettuato da: **Committente**
Data di campionamento: **21/10/2022**
Codice campione: **2215933-002**
Descrizione campione: **Terreno Fs2 (2215502-001)**
Data inizio prova: **22/10/2022**

Committente:
Planeta Studio Associato

Via Cerello, 24
10034 CHIVASSO (TO)

Data fine prova: **29/10/2022**

Parametri	U.M.	Risultati	I.M.	L.o.Q.	D. Lgs n° 152/2006 All. 5, Tab. 1, col. A (uso verde pub. priv. e res.)	Metodi
ALTRE SOSTANZE						
[ext] Amianto (fibre libere)	mg/Kg s.s.	< 100		100	1000	DM 06/09/1994 SO GU n° 288 del 20/09/1994 All 1 Met B

U.M. = Unità di misura
I.M. = Incertezza di misura
L.o.Q. = Limite di quantificazione
s.s.= sul secco

Le analisi sono state effettuate sul campione vagliato a 2mm e i risultati sono espressi sul totale secco.

Se non diversamente specificato, l'incertezza di misura è estesa e calcolata con un fattore di copertura $k=2$ corrispondente ad un livello di probabilità di circa il 95%. L'incertezza di misura associata alle prove non comprende l'incertezza di campionamento. L'incertezza di misura è espressa solo per i risultati superiori al limite di quantificazione.

La prova Amianto (fibre libere) è stata eseguita in subappalto da fornitore qualificato; metodo non accreditato.

Determinazione di residui/tracce: i risultati analitici che non risultano conformi al test statistico del recupero, rispetto la fase di validazione del metodo, vengono corretti con il valore di recupero. I valori dei singoli recuperi sono a disposizione del cliente e se utilizzato per il calcolo del risultato analitico sono riportati nel rapporto di prova.

Documento firmato digitalmente ai sensi del D.Lgs n°82 del 07 marzo 2005 e s.m.i.

Il Gruppo C.S.A. S.p.A. non è responsabile del campionamento: i risultati si riferiscono al campione così come ricevuto.
Per le informazioni fornite dal committente (descrizione del campione e data di campionamento), il Laboratorio declina ogni responsabilità.

Ulteriori informazioni relative a specifici metodi di prova eventualmente non incluse nel presente rapporto di prova sono disponibili presso il laboratorio e possono essere fornite previa formale richiesta.

I risultati analitici si riferiscono solo agli oggetti sottoposti a prova.
Il presente Documento non può essere riprodotto parzialmente, salvo approvazione scritta da parte del Laboratorio

Unità Produttiva Laboratori

Il Direttore
Dr. Ivan Fagiolino
FAGIOLINO
CHIMICO

Rimini, lì 28/11/2022

RAPPORTO DI PROVA N° 2215503-001 DEL 28/11/2022

Studio: **2215503**
Data di ricevimento: **22/10/2022**
Commessa/lotto: **PL506**

Campionamento effettuato da: **Committente**
Data di campionamento: **21/10/2022**
Codice campione: **2215503-001**
Descrizione campione: **Terreno Fs3**
Matrice accreditata: **Suoli**
Data inizio prova: **22/10/2022**

Committente:
Planeta Studio Associato

Via Cerello, 24
10034 CHIVASSO (TO)

Data fine prova: **29/10/2022**

Parametri	U.M.	Risultati	I.M.	L.o.Q.	D. Lgs n° 152/2006 All. 5, Tab. 1, col. A (uso verde pub. priv. e res.)	Metodi	Param. Accred.
PARAMETRI DI CATEGORIA 0							-
[*] Scheletro	% s.s.	22,4	±1,6	0,1		DM 13/09/1999 SO GU n° 248 21/10/1999 Met II.1	
COMPOSTI INORGANICI							-
[*] Arsenico	mg/Kg s.s.	5,0	±1,2	1	20	EPA 3051A 2007 + EPA 6010D 2018	
[*] Cadmio	mg/Kg s.s.	0,170	±0,042	0,05	2	EPA 3051A 2007 + EPA 6010D 2018	
[*] Cobalto	mg/Kg s.s.	5,30	±0,95	0,5	20	EPA 3051A 2007 + EPA 6010D 2018	
[*] Cromo totale	mg/Kg s.s.	23,0	±2,6	0,5	150	EPA 3051A 2007 + EPA 6010D 2018	
[*] Cromo esavalente	mg/Kg s.s.	< 0,2		0,2	2	EPA 3060A 1996 + EPA 7199 1996	
[*] Mercurio	mg/Kg s.s.	0,655	±0,098	0,005	1	EPA 7473 2007	
[*] Nichel	mg/Kg s.s.	25,9	±2,8	0,5	120	EPA 3051A 2007 + EPA 6010D 2018	
[*] Piombo	mg/Kg s.s.	5,00	±0,86	1	100	EPA 3051A 2007 + EPA 6010D 2018	
[*] Rame	mg/Kg s.s.	9,4	±1,3	0,5	120	EPA 3051A 2007 + EPA 6010D 2018	
[*] Zinco	mg/Kg s.s.	22,2	±3,6	0,5	150	EPA 3051A 2007 + EPA 6010D 2018	
COMPOSTI ORGANICI AROMATICI							-
[*] Benzene	mg/Kg s.s.	< 0,005		0,005	0,1	EPA 5021A 2014 + EPA 8260D 2018	
[*] Etilbenzene (A)	mg/Kg s.s.	< 0,005		0,005	0,5	EPA 5021A 2014 + EPA 8260D 2018	

segue RAPPORTO DI PROVA N° 2215503-001 del 28/11/2022

Parametri	U.M.	Risultati	I.M.	L.o.Q.	D. Lgs n° 152/2006 All. 5, Tab. 1, col. A (uso verde pub. priv. e res.)	Metodi	Param. Accred.
[*] Stirene (B)	mg/Kg s.s.	< 0,005		0,005	0,5	EPA 5021A 2014 + EPA 8260D 2018	
[*] Toluene (C)	mg/Kg s.s.	< 0,005		0,005	0,5	EPA 5021A 2014 + EPA 8260D 2018	
[*] Xilene (D)	mg/Kg s.s.	< 0,005		0,005	0,5	EPA 5021A 2014 + EPA 8260D 2018	
[*] Sommatoria organici aromatici (A,B,C,D)	mg/Kg s.s.	< 0,005		0,005	1	EPA 5021A 2014 + EPA 8260D 2018	
IDROCARBURI POLICICLICI AROMATICI							-
[*] Naftalene	mg/Kg s.s.	< 0,01		0,01		EPA 3550C 2007 + EPA 8270E 2018	
[*] Acenaftilene	mg/Kg s.s.	< 0,01		0,01		EPA 3550C 2007 + EPA 8270E 2018	
[*] Acenaftene	mg/Kg s.s.	< 0,01		0,01		EPA 3550C 2007 + EPA 8270E 2018	
[*] Fluorene	mg/Kg s.s.	< 0,01		0,01		EPA 3550C 2007 + EPA 8270E 2018	
[*] Fenantrene	mg/Kg s.s.	< 0,01		0,01		EPA 3550C 2007 + EPA 8270E 2018	
[*] Antracene	mg/Kg s.s.	< 0,01		0,01		EPA 3550C 2007 + EPA 8270E 2018	
[*] Fluorantene	mg/Kg s.s.	< 0,01		0,01		EPA 3550C 2007 + EPA 8270E 2018	
[*] Pirene (A)	mg/Kg s.s.	< 0,01		0,01	5	EPA 3550C 2007 + EPA 8270E 2018	
[*] Benzo(a)antracene (B)	mg/Kg s.s.	< 0,01		0,01	0,5	EPA 3550C 2007 + EPA 8270E 2018	
[*] Crisene (C)	mg/Kg s.s.	< 0,01		0,01	5	EPA 3550C 2007 + EPA 8270E 2018	
[*] Benzo(b)fluorantene (D)	mg/Kg s.s.	< 0,01		0,01	0,5	EPA 3550C 2007 + EPA 8270E 2018	
[*] Benzo(k)fluorantene (E)	mg/Kg s.s.	< 0,01		0,01	0,5	EPA 3550C 2007 + EPA 8270E 2018	
[*] Benzo(a)pirene (F)	mg/Kg s.s.	< 0,01		0,01	0,1	EPA 3550C 2007 + EPA 8270E 2018	
[*] Indeno(1,2,3-cd)pirene (G)	mg/Kg s.s.	< 0,01		0,01	0,1	EPA 3550C 2007 + EPA 8270E 2018	
[*] Dibenzo(a,h)antracene (H)	mg/Kg s.s.	< 0,01		0,01	0,1	EPA 3550C 2007 + EPA 8270E 2018	
[*] Benzo(ghi)perilene (I)	mg/Kg s.s.	< 0,01		0,01	0,1	EPA 3550C 2007 + EPA 8270E 2018	
[*] Dibenzo(a,e)pirene (L)	mg/Kg s.s.	< 0,01		0,01	0,1	EPA 3550C 2007 + EPA 8270E 2018	

segue RAPPORTO DI PROVA N° 2215503-001 del 28/11/2022

Parametri	U.M.	Risultati	I.M.	L.o.Q.	D. Lgs n° 152/2006 All. 5, Tab. 1, col. A (uso verde pub. priv. e res.)	Metodi	Param. Accred.
[*] Dibenzo(a,h)pirene (M)	mg/Kg s.s.	< 0,01		0,01	0,1	EPA 3550C 2007 + EPA 8270E 2018	
[*] Dibenzo(a,i)pirene (N)	mg/Kg s.s.	< 0,01		0,01	0,1	EPA 3550C 2007 + EPA 8270E 2018	
[*] Dibenzo(a,l)pirene (O)	mg/Kg s.s.	< 0,01		0,01	0,1	EPA 3550C 2007 + EPA 8270E 2018	
[*] Somm. policiclici aromatici (da A a O)	mg/Kg s.s.	< 0,01		0,01	10	EPA 3550C 2007 + EPA 8270E 2018	
IDROCARBURI							
[*] Idrocarburi leggeri (C ≤ 12)	mg/Kg s.s.	< 1		1	10	EPA 5021A 2014 + EPA 8015C 2007	
[*] Idrocarburi pesanti (C > 12)	mg/Kg s.s.	9,0	±2,8	5	50	EPA 3550C 2007 + EPA 8015C 2007	

U.M. = Unità di misura

I.M. = Incertezza di misura

L.o.Q. = Limite di quantificazione

s.s. = sul secco

Le analisi sono state effettuate sul campione vagliato a 2mm e i risultati sono espressi sul totale secco.

[*] Sede A: Via al Torrente n° 22 - 47923 Rimini (RN)

[*] Sede B: Via al Torrente n° 26 - 47923 Rimini (RN)

PARAMETRI DI CATEGORIA 0 = prove eseguite presso il Laboratorio.

PARAMETRI DI CATEGORIA II = prove eseguite presso un mezzo mobile di un Laboratorio di Prova appositamente attrezzato per eseguire determinate prove.

PARAMETRI DI CATEGORIA III [parametri di campo] = prove eseguite da personale del Laboratorio in siti posti fuori dalla sede del Laboratorio di Prova.

Se non diversamente specificato, l'incertezza di misura è estesa e calcolata con un fattore di copertura k=2 corrispondente ad un livello di probabilità di circa il 95%. L'incertezza di misura associata alle prove non comprende l'incertezza di campionamento. L'incertezza di misura è espressa solo per i risultati superiori al limite di quantificazione.

Tutte le prove sono accreditate ACCREDIA (Param. Accred. = Parametri accreditati) ad esclusione di quelle contrassegnate con l'asterisco (*).

Determinazione di residui/tracce: i risultati analitici che non risultano conformi al test statistico del recupero, rispetto la fase di validazione del metodo, vengono corretti con il valore di recupero. I valori dei singoli recuperi sono a disposizione del cliente e se utilizzato per il calcolo del risultato analitico sono riportati nel rapporto di prova.

Documento firmato digitalmente ai sensi del D.Lgs n°82 del 07 marzo 2005 e s.m.i.

Il Gruppo C.S.A. S.p.A. non è responsabile del campionamento: i risultati si riferiscono al campione così come ricevuto.

Per le informazioni fornite dal committente (descrizione del campione e data di campionamento) il Laboratorio declina ogni responsabilità.

Ulteriori informazioni relative a specifici metodi di prova eventualmente non incluse nel presente rapporto di prova sono disponibili presso il laboratorio e possono essere fornite previa formale richiesta.

I risultati analitici si riferiscono solo agli oggetti sottoposti a prova.

Il presente Documento non può essere riprodotto parzialmente, salvo approvazione scritta da parte del Laboratorio

Unità Produttiva Laboratori

Il Direttore
Dr. Ivan Fagiolino
FAGIOLINO

Gruppo C.S.A. S.p.A.

Via al Torrente 22
47923 Rimini - RN

+39 0541 791050
www.csaricerche.com

CF/P.IVA/Iscriz. Registro Imprese della Romagna Forlì-Cesena e Rimini al n.03231410402 - Capitale Sociale €1.050.000,00 i.v.

csa@pec.csaricerche.com

Rimini, lì 28/11/2022

RAPPORTO DI PROVA N° 2215933-003 DEL 28/11/2022

Studio: **2215933**
Data di ricevimento: **22/10/2022**
Commessa/lotto: **PL506**

Campionamento effettuato da: **Committente**
Data di campionamento: **21/10/2022**
Codice campione: **2215933-003**
Descrizione campione: **Terreno Fs3 (2215503-001)**
Data inizio prova: **22/10/2022**

Committente:
Planeta Studio Associato

Via Cerello, 24
10034 CHIVASSO (TO)

Data fine prova: **29/10/2022**

Parametri	U.M.	Risultati	I.M.	L.o.Q.	D. Lgs n° 152/2006 All. 5, Tab. 1, col. A (uso verde pub. priv. e res.)	Metodi
ALTRE SOSTANZE						
[ext] Amianto (fibre libere)	mg/Kg s.s.	< 100		100	1000	DM 06/09/1994 SO GU n° 288 del 20/09/1994 All 1 Met B

U.M. = Unità di misura
I.M. = Incertezza di misura
L.o.Q. = Limite di quantificazione
s.s.= sul secco

Le analisi sono state effettuate sul campione vagliato a 2mm e i risultati sono espressi sul totale secco.

Se non diversamente specificato, l'incertezza di misura è estesa e calcolata con un fattore di copertura $k=2$ corrispondente ad un livello di probabilità di circa il 95%. L'incertezza di misura associata alle prove non comprende l'incertezza di campionamento. L'incertezza di misura è espressa solo per i risultati superiori al limite di quantificazione.

La prova Amianto (fibre libere) è stata eseguita in subappalto da fornitore qualificato; metodo non accreditato.

Determinazione di residui/tracce: i risultati analitici che non risultano conformi al test statistico del recupero, rispetto la fase di validazione del metodo, vengono corretti con il valore di recupero. I valori dei singoli recuperi sono a disposizione del cliente e se utilizzato per il calcolo del risultato analitico sono riportati nel rapporto di prova.

Documento firmato digitalmente ai sensi del D.Lgs n°82 del 07 marzo 2005 e s.m.i.

Il Gruppo C.S.A. S.p.A. non è responsabile del campionamento: i risultati si riferiscono al campione così come ricevuto.
Per le informazioni fornite dal committente (descrizione del campione e data di campionamento), il Laboratorio declina ogni responsabilità.

Ulteriori informazioni relative a specifici metodi di prova eventualmente non incluse nel presente rapporto di prova sono disponibili presso il laboratorio e possono essere fornite previa formale richiesta.

I risultati analitici si riferiscono solo agli oggetti sottoposti a prova.
Il presente Documento non può essere riprodotto parzialmente, salvo approvazione scritta da parte del Laboratorio

Unità Produttiva Laboratori

Il Direttore
Dr. Ivan Fagiolino
FAGIOLINO
CHIMICO

Rimini, lì 28/11/2022

RAPPORTO DI PROVA N° 2215504-001 DEL 28/11/2022

Studio: **2215504**
Data di ricevimento: **22/10/2022**
Commessa/lotto: **PL506**

Campionamento effettuato da: **Committente**
Data di campionamento: **21/10/2022**
Codice campione: **2215504-001**
Descrizione campione: **Terreno Fs4**
Matrice accreditata: **Suoli**
Data inizio prova: **22/10/2022**

Committente:
Planeta Studio Associato

Via Cerello, 24
10034 CHIVASSO (TO)

Data fine prova: **29/10/2022**

Parametri	U.M.	Risultati	I.M.	L.o.Q.	D. Lgs n° 152/2006 All. 5, Tab. 1, col. A (uso verde pub. priv. e res.)	Metodi	Param. Accred.
PARAMETRI DI CATEGORIA 0							-
[*] Scheletro	% s.s.	40,0	±2,8	0,1		DM 13/09/1999 SO GU n° 248 21/10/1999 Met II.1	
COMPOSTI INORGANICI							-
[*] Arsenico	mg/Kg s.s.	2,00	±0,41	1	20	EPA 3051A 2007 + EPA 6010D 2018	
[*] Cadmio	mg/Kg s.s.	0,100	±0,028	0,05	2	EPA 3051A 2007 + EPA 6010D 2018	
[*] Cobalto	mg/Kg s.s.	3,60	±0,74	0,5	20	EPA 3051A 2007 + EPA 6010D 2018	
[*] Cromo totale	mg/Kg s.s.	18,8	±2,2	0,5	150	EPA 3051A 2007 + EPA 6010D 2018	
[*] Cromo esavalente	mg/Kg s.s.	< 0,2		0,2	2	EPA 3060A 1996 + EPA 7199 1996	
[*] Mercurio	mg/Kg s.s.	0,0602	±0,0090	0,005	1	EPA 7473 2007	
[*] Nichel	mg/Kg s.s.	18,1	±2,0	0,5	120	EPA 3051A 2007 + EPA 6010D 2018	
[*] Piombo	mg/Kg s.s.	3,00	±0,68	1	100	EPA 3051A 2007 + EPA 6010D 2018	
[*] Rame	mg/Kg s.s.	5,30	±0,88	0,5	120	EPA 3051A 2007 + EPA 6010D 2018	
[*] Zinco	mg/Kg s.s.	12,7	±2,1	0,5	150	EPA 3051A 2007 + EPA 6010D 2018	
COMPOSTI ORGANICI AROMATICI							-
[*] Benzene	mg/Kg s.s.	< 0,005		0,005	0,1	EPA 5021A 2014 + EPA 8260D 2018	
[*] Etilbenzene (A)	mg/Kg s.s.	< 0,005		0,005	0,5	EPA 5021A 2014 + EPA 8260D 2018	

segue RAPPORTO DI PROVA N° 2215504-001 del 28/11/2022

Parametri	U.M.	Risultati	I.M.	L.o.Q.	D. Lgs n° 152/2006 All. 5, Tab. 1, col. A (uso verde pub. priv. e res.)	Metodi	Param. Accred.
[*] Stirene (B)	mg/Kg s.s.	< 0,005		0,005	0,5	EPA 5021A 2014 + EPA 8260D 2018	
[*] Toluene (C)	mg/Kg s.s.	< 0,005		0,005	0,5	EPA 5021A 2014 + EPA 8260D 2018	
[*] Xilene (D)	mg/Kg s.s.	< 0,005		0,005	0,5	EPA 5021A 2014 + EPA 8260D 2018	
[*] Sommatoria organici aromatici (A,B,C,D)	mg/Kg s.s.	< 0,005		0,005	1	EPA 5021A 2014 + EPA 8260D 2018	
IDROCARBURI POLICICLICI AROMATICI							-
[*] Naftalene	mg/Kg s.s.	< 0,01		0,01		EPA 3550C 2007 + EPA 8270E 2018	
[*] Acenaftilene	mg/Kg s.s.	< 0,01		0,01		EPA 3550C 2007 + EPA 8270E 2018	
[*] Acenaftene	mg/Kg s.s.	< 0,01		0,01		EPA 3550C 2007 + EPA 8270E 2018	
[*] Fluorene	mg/Kg s.s.	< 0,01		0,01		EPA 3550C 2007 + EPA 8270E 2018	
[*] Fenantrene	mg/Kg s.s.	< 0,01		0,01		EPA 3550C 2007 + EPA 8270E 2018	
[*] Antracene	mg/Kg s.s.	< 0,01		0,01		EPA 3550C 2007 + EPA 8270E 2018	
[*] Fluorantene	mg/Kg s.s.	< 0,01		0,01		EPA 3550C 2007 + EPA 8270E 2018	
[*] Pirene (A)	mg/Kg s.s.	< 0,01		0,01	5	EPA 3550C 2007 + EPA 8270E 2018	
[*] Benzo(a)antracene (B)	mg/Kg s.s.	< 0,01		0,01	0,5	EPA 3550C 2007 + EPA 8270E 2018	
[*] Crisene (C)	mg/Kg s.s.	< 0,01		0,01	5	EPA 3550C 2007 + EPA 8270E 2018	
[*] Benzo(b)fluorantene (D)	mg/Kg s.s.	< 0,01		0,01	0,5	EPA 3550C 2007 + EPA 8270E 2018	
[*] Benzo(k)fluorantene (E)	mg/Kg s.s.	< 0,01		0,01	0,5	EPA 3550C 2007 + EPA 8270E 2018	
[*] Benzo(a)pirene (F)	mg/Kg s.s.	< 0,01		0,01	0,1	EPA 3550C 2007 + EPA 8270E 2018	
[*] Indeno(1,2,3-cd)pirene (G)	mg/Kg s.s.	< 0,01		0,01	0,1	EPA 3550C 2007 + EPA 8270E 2018	
[*] Dibenzo(a,h)antracene (H)	mg/Kg s.s.	< 0,01		0,01	0,1	EPA 3550C 2007 + EPA 8270E 2018	
[*] Benzo(ghi)perilene (I)	mg/Kg s.s.	< 0,01		0,01	0,1	EPA 3550C 2007 + EPA 8270E 2018	
[*] Dibenzo(a,e)pirene (L)	mg/Kg s.s.	< 0,01		0,01	0,1	EPA 3550C 2007 + EPA 8270E 2018	

segue RAPPORTO DI PROVA N° 2215504-001 del 28/11/2022

Parametri	U.M.	Risultati	I.M.	L.o.Q.	D. Lgs n° 152/2006 All. 5, Tab. 1, col. A (uso verde pub. priv. e res.)	Metodi	Param. Accred.
[*] Dibenzo(a,h)pirene (M)	mg/Kg s.s.	< 0,01		0,01	0,1	EPA 3550C 2007 + EPA 8270E 2018	
[*] Dibenzo(a,i)pirene (N)	mg/Kg s.s.	< 0,01		0,01	0,1	EPA 3550C 2007 + EPA 8270E 2018	
[*] Dibenzo(a,l)pirene (O)	mg/Kg s.s.	< 0,01		0,01	0,1	EPA 3550C 2007 + EPA 8270E 2018	
[*] Somm. policiclici aromatici (da A a O)	mg/Kg s.s.	< 0,01		0,01	10	EPA 3550C 2007 + EPA 8270E 2018	
IDROCARBURI							
[*] Idrocarburi leggeri (C ≤ 12)	mg/Kg s.s.	< 1		1	10	EPA 5021A 2014 + EPA 8015C 2007	
[*] Idrocarburi pesanti (C > 12)	mg/Kg s.s.	30,0	±7,4	5	50	EPA 3550C 2007 + EPA 8015C 2007	

U.M. = Unità di misura

I.M. = Incertezza di misura

L.o.Q. = Limite di quantificazione

s.s. = sul secco

Le analisi sono state effettuate sul campione vagliato a 2mm e i risultati sono espressi sul totale secco.

[*] Sede A: Via al Torrente n° 22 - 47923 Rimini (RN)

[*] Sede B: Via al Torrente n° 26 - 47923 Rimini (RN)

PARAMETRI DI CATEGORIA 0 = prove eseguite presso il Laboratorio.

PARAMETRI DI CATEGORIA II = prove eseguite presso un mezzo mobile di un Laboratorio di Prova appositamente attrezzato per eseguire determinate prove.

PARAMETRI DI CATEGORIA III [parametri di campo] = prove eseguite da personale del Laboratorio in siti posti fuori dalla sede del Laboratorio di Prova.

Se non diversamente specificato, l'incertezza di misura è estesa e calcolata con un fattore di copertura k=2 corrispondente ad un livello di probabilità di circa il 95%. L'incertezza di misura associata alle prove non comprende l'incertezza di campionamento. L'incertezza di misura è espressa solo per i risultati superiori al limite di quantificazione.

Tutte le prove sono accreditate ACCREDIA (Param. Accred. = Parametri accreditati) ad esclusione di quelle contrassegnate con l'asterisco (*).

Determinazione di residui/tracce: i risultati analitici che non risultano conformi al test statistico del recupero, rispetto la fase di validazione del metodo, vengono corretti con il valore di recupero. I valori dei singoli recuperi sono a disposizione del cliente e se utilizzato per il calcolo del risultato analitico sono riportati nel rapporto di prova.

Documento firmato digitalmente ai sensi del D.Lgs n°82 del 07 marzo 2005 e s.m.i.

Il Gruppo C.S.A. S.p.A. non è responsabile del campionamento: i risultati si riferiscono al campione così come ricevuto.

Per le informazioni fornite dal committente (descrizione del campione e data di campionamento) il Laboratorio declina ogni responsabilità.

Ulteriori informazioni relative a specifici metodi di prova eventualmente non incluse nel presente rapporto di prova sono disponibili presso il laboratorio e possono essere fornite previa formale richiesta.

I risultati analitici si riferiscono solo agli oggetti sottoposti a prova.

Il presente Documento non può essere riprodotto parzialmente, salvo approvazione scritta da parte del Laboratorio

Unità Produttiva - Laboratori

Il Direttore
Dr. Ivan Fagiolino
FAGIOLINO

Gruppo C.S.A. S.p.A.

Via al Torrente 22
47923 Rimini - RN

+39 0541 791050
www.csaricerche.com

CF/P.IVA/Iscriz. Registro Imprese della Romagna Forlì-Cesena e Rimini al n.03231410402 - Capitale Sociale €1.050.000,00 i.v.

csa@peg.csaricerche.com

Rimini, lì 28/11/2022

RAPPORTO DI PROVA N° 2215933-004 DEL 28/11/2022

Studio: **2215933**
Data di ricevimento: **22/10/2022**
Commessa/lotto: **PL506**

Campionamento effettuato da: **Committente**
Data di campionamento: **21/10/2022**
Codice campione: **2215933-004**
Descrizione campione: **Terreno Fs4 (2215504-001)**
Data inizio prova: **22/10/2022**

Committente:
Planeta Studio Associato

Via Cerello, 24
10034 CHIVASSO (TO)

Data fine prova: **29/10/2022**

Parametri	U.M.	Risultati	I.M.	L.o.Q.	D. Lgs n° 152/2006 All. 5, Tab. 1, col. A (uso verde pub. priv. e res.)	Metodi
ALTRE SOSTANZE						
[ext] Amianto (fibre libere)	mg/Kg s.s.	< 100		100	1000	DM 06/09/1994 SO GU n° 288 del 20/09/1994 All 1 Met B

U.M. = Unità di misura
I.M. = Incertezza di misura
L.o.Q. = Limite di quantificazione
s.s.= sul secco

Le analisi sono state effettuate sul campione vagliato a 2mm e i risultati sono espressi sul totale secco.

Se non diversamente specificato, l'incertezza di misura è estesa e calcolata con un fattore di copertura $k=2$ corrispondente ad un livello di probabilità di circa il 95%. L'incertezza di misura associata alle prove non comprende l'incertezza di campionamento. L'incertezza di misura è espressa solo per i risultati superiori al limite di quantificazione.

La prova Amianto (fibre libere) è stata eseguita in subappalto da fornitore qualificato; metodo non accreditato.

Determinazione di residui/tracce: i risultati analitici che non risultano conformi al test statistico del recupero, rispetto la fase di validazione del metodo, vengono corretti con il valore di recupero. I valori dei singoli recuperi sono a disposizione del cliente e se utilizzato per il calcolo del risultato analitico sono riportati nel rapporto di prova.

Documento firmato digitalmente ai sensi del D.Lgs n°82 del 07 marzo 2005 e s.m.i.

Il Gruppo C.S.A. S.p.A. non è responsabile del campionamento: i risultati si riferiscono al campione così come ricevuto.
Per le informazioni fornite dal committente (descrizione del campione e data di campionamento), il Laboratorio declina ogni responsabilità.

Ulteriori informazioni relative a specifici metodi di prova eventualmente non incluse nel presente rapporto di prova sono disponibili presso il laboratorio e possono essere fornite previa formale richiesta.

I risultati analitici si riferiscono solo agli oggetti sottoposti a prova.
Il presente Documento non può essere riprodotto parzialmente, salvo approvazione scritta da parte del Laboratorio

Unità Produttiva Laboratori

Il Direttore
Dr. Ivan Fagiolino
FAGIOLINO
CHIMICO

Rimini, lì 28/11/2022

RAPPORTO DI PROVA N° 2215505-001 DEL 28/11/2022

Studio: **2215505**
Data di ricevimento: **22/10/2022**
Commessa/lotto: **PL506**

Campionamento effettuato da: **Committente**
Data di campionamento: **21/10/2022**
Codice campione: **2215505-001**
Descrizione campione: **Terreno Fs5**
Matrice accreditata: **Suoli**
Data inizio prova: **22/10/2022**

Committente:
Planeta Studio Associato

Via Cerello, 24
10034 CHIVASSO (TO)

Data fine prova: **29/10/2022**

Parametri	U.M.	Risultati	I.M.	L.o.Q.	D. Lgs n° 152/2006 All. 5, Tab. 1, col. A (uso verde pub. priv. e res.)	Metodi	Param. Accred.
PARAMETRI DI CATEGORIA 0							-
[*] Scheletro	% s.s.	38,2	±2,7	0,1		DM 13/09/1999 SO GU n° 248 21/10/1999 Met II.1	
COMPOSTI INORGANICI							-
[*] Arsenico	mg/Kg s.s.	2,00	±0,41	1	20	EPA 3051A 2007 + EPA 6010D 2018	
[*] Cadmio	mg/Kg s.s.	0,130	±0,034	0,05	2	EPA 3051A 2007 + EPA 6010D 2018	
[*] Cobalto	mg/Kg s.s.	3,80	±0,77	0,5	20	EPA 3051A 2007 + EPA 6010D 2018	
[*] Cromo totale	mg/Kg s.s.	23,0	±2,6	0,5	150	EPA 3051A 2007 + EPA 6010D 2018	
[*] Cromo esavalente	mg/Kg s.s.	< 0,2		0,2	2	EPA 3060A 1996 + EPA 7199 1996	
[*] Mercurio	mg/Kg s.s.	0,0291	±0,0044	0,005	1	EPA 7473 2007	
[*] Nichel	mg/Kg s.s.	20,6	±2,3	0,5	120	EPA 3051A 2007 + EPA 6010D 2018	
[*] Piombo	mg/Kg s.s.	5,00	±0,86	1	100	EPA 3051A 2007 + EPA 6010D 2018	
[*] Rame	mg/Kg s.s.	6,7	±1,0	0,5	120	EPA 3051A 2007 + EPA 6010D 2018	
[*] Zinco	mg/Kg s.s.	17,8	±2,9	0,5	150	EPA 3051A 2007 + EPA 6010D 2018	
COMPOSTI ORGANICI AROMATICI							-
[*] Benzene	mg/Kg s.s.	< 0,005		0,005	0,1	EPA 5021A 2014 + EPA 8260D 2018	
[*] Etilbenzene (A)	mg/Kg s.s.	< 0,005		0,005	0,5	EPA 5021A 2014 + EPA 8260D 2018	

segue RAPPORTO DI PROVA N° 2215505-001 del 28/11/2022

Parametri	U.M.	Risultati	I.M.	L.o.Q.	D. Lgs n° 152/2006 All. 5, Tab. 1, col. A (uso verde pub. priv. e res.)	Metodi	Param. Accred.
[*] Stirene (B)	mg/Kg s.s.	< 0,005		0,005	0,5	EPA 5021A 2014 + EPA 8260D 2018	
[*] Toluene (C)	mg/Kg s.s.	< 0,005		0,005	0,5	EPA 5021A 2014 + EPA 8260D 2018	
[*] Xilene (D)	mg/Kg s.s.	< 0,005		0,005	0,5	EPA 5021A 2014 + EPA 8260D 2018	
[*] Sommatoria organici aromatici (A,B,C,D)	mg/Kg s.s.	< 0,005		0,005	1	EPA 5021A 2014 + EPA 8260D 2018	
IDROCARBURI POLICICLICI AROMATICI							-
[*] Naftalene	mg/Kg s.s.	< 0,01		0,01		EPA 3550C 2007 + EPA 8270E 2018	
[*] Acenaftilene	mg/Kg s.s.	< 0,01		0,01		EPA 3550C 2007 + EPA 8270E 2018	
[*] Acenaftene	mg/Kg s.s.	< 0,01		0,01		EPA 3550C 2007 + EPA 8270E 2018	
[*] Fluorene	mg/Kg s.s.	< 0,01		0,01		EPA 3550C 2007 + EPA 8270E 2018	
[*] Fenantrene	mg/Kg s.s.	< 0,01		0,01		EPA 3550C 2007 + EPA 8270E 2018	
[*] Antracene	mg/Kg s.s.	< 0,01		0,01		EPA 3550C 2007 + EPA 8270E 2018	
[*] Fluorantene	mg/Kg s.s.	< 0,01		0,01		EPA 3550C 2007 + EPA 8270E 2018	
[*] Pirene (A)	mg/Kg s.s.	< 0,01		0,01	5	EPA 3550C 2007 + EPA 8270E 2018	
[*] Benzo(a)antracene (B)	mg/Kg s.s.	< 0,01		0,01	0,5	EPA 3550C 2007 + EPA 8270E 2018	
[*] Crisene (C)	mg/Kg s.s.	< 0,01		0,01	5	EPA 3550C 2007 + EPA 8270E 2018	
[*] Benzo(b)fluorantene (D)	mg/Kg s.s.	< 0,01		0,01	0,5	EPA 3550C 2007 + EPA 8270E 2018	
[*] Benzo(k)fluorantene (E)	mg/Kg s.s.	< 0,01		0,01	0,5	EPA 3550C 2007 + EPA 8270E 2018	
[*] Benzo(a)pirene (F)	mg/Kg s.s.	< 0,01		0,01	0,1	EPA 3550C 2007 + EPA 8270E 2018	
[*] Indeno(1,2,3-cd)pirene (G)	mg/Kg s.s.	< 0,01		0,01	0,1	EPA 3550C 2007 + EPA 8270E 2018	
[*] Dibenzo(a,h)antracene (H)	mg/Kg s.s.	< 0,01		0,01	0,1	EPA 3550C 2007 + EPA 8270E 2018	
[*] Benzo(ghi)perilene (I)	mg/Kg s.s.	< 0,01		0,01	0,1	EPA 3550C 2007 + EPA 8270E 2018	
[*] Dibenzo(a,e)pirene (L)	mg/Kg s.s.	< 0,01		0,01	0,1	EPA 3550C 2007 + EPA 8270E 2018	

segue RAPPORTO DI PROVA N° 2215505-001 del 28/11/2022

Parametri	U.M.	Risultati	I.M.	L.o.Q.	D. Lgs n° 152/2006 All. 5, Tab. 1, col. A (uso verde pub. priv. e res.)	Metodi	Param. Accred.
[*] Dibenzo(a,h)pirene (M)	mg/Kg s.s.	< 0,01		0,01	0,1	EPA 3550C 2007 + EPA 8270E 2018	
[*] Dibenzo(a,i)pirene (N)	mg/Kg s.s.	< 0,01		0,01	0,1	EPA 3550C 2007 + EPA 8270E 2018	
[*] Dibenzo(a,l)pirene (O)	mg/Kg s.s.	< 0,01		0,01	0,1	EPA 3550C 2007 + EPA 8270E 2018	
[*] Somm. policiclici aromatici (da A a O)	mg/Kg s.s.	< 0,01		0,01	10	EPA 3550C 2007 + EPA 8270E 2018	
IDROCARBURI							
[*] Idrocarburi leggeri (C ≤ 12)	mg/Kg s.s.	< 1		1	10	EPA 5021A 2014 + EPA 8015C 2007	
[*] Idrocarburi pesanti (C > 12)	mg/Kg s.s.	< 5		5	50	EPA 3550C 2007 + EPA 8015C 2007	

U.M. = Unità di misura

I.M. = Incertezza di misura

L.o.Q. = Limite di quantificazione

s.s. = sul secco

Le analisi sono state effettuate sul campione vagliato a 2mm e i risultati sono espressi sul totale secco.

[*] Sede A: Via al Torrente n° 22 - 47923 Rimini (RN)

[*] Sede B: Via al Torrente n° 26 - 47923 Rimini (RN)

PARAMETRI DI CATEGORIA 0 = prove eseguite presso il Laboratorio.

PARAMETRI DI CATEGORIA II = prove eseguite presso un mezzo mobile di un Laboratorio di Prova appositamente attrezzato per eseguire determinate prove.

PARAMETRI DI CATEGORIA III [parametri di campo] = prove eseguite da personale del Laboratorio in siti posti fuori dalla sede del Laboratorio di Prova.

Se non diversamente specificato, l'incertezza di misura è estesa e calcolata con un fattore di copertura k=2 corrispondente ad un livello di probabilità di circa il 95%. L'incertezza di misura associata alle prove non comprende l'incertezza di campionamento. L'incertezza di misura è espressa solo per i risultati superiori al limite di quantificazione.

Tutte le prove sono accreditate ACCREDIA (Param. Accred. = Parametri accreditati) ad esclusione di quelle contrassegnate con l'asterisco (*).

Determinazione di residui/tracce: i risultati analitici che non risultano conformi al test statistico del recupero, rispetto la fase di validazione del metodo, vengono corretti con il valore di recupero. I valori dei singoli recuperi sono a disposizione del cliente e se utilizzato per il calcolo del risultato analitico sono riportati nel rapporto di prova.

Documento firmato digitalmente ai sensi del D.Lgs n°82 del 07 marzo 2005 e s.m.i.

Il Gruppo C.S.A. S.p.A. non è responsabile del campionamento: i risultati si riferiscono al campione così come ricevuto.

Per le informazioni fornite dal committente (descrizione del campione e data di campionamento) il Laboratorio declina ogni responsabilità.

Ulteriori informazioni relative a specifici metodi di prova eventualmente non incluse nel presente rapporto di prova sono disponibili presso il laboratorio e possono essere fornite previa formale richiesta.

I risultati analitici si riferiscono solo agli oggetti sottoposti a prova.

Il presente Documento non può essere riprodotto parzialmente, salvo approvazione scritta da parte del Laboratorio

Unità Produttiva Laboratori

Il Direttore
Dr. Ivan Fagiolino
FAGIOLINO
CHIMICO

Gruppo C.S.A. S.p.A.

Via al Torrente 22
47923 Rimini - RN

+39 0541 791050
www.csaricerche.com

CF/P.IVA/Iscriz. Registro Imprese della Romagna Forlì-Cesena e Rimini al n.03231410402 - Capitale Sociale €1.050.000,00 i.v.

Rimini, lì 28/11/2022

RAPPORTO DI PROVA N° 2215933-005 DEL 28/11/2022

Studio: **2215933**
Data di ricevimento: **22/10/2022**
Commessa/lotto: **PL506**

Campionamento effettuato da: **Committente**
Data di campionamento: **21/10/2022**
Codice campione: **2215933-005**
Descrizione campione: **Terreno Fs5 (2215505-001)**
Data inizio prova: **22/10/2022**

Committente:
Planeta Studio Associato

Via Cerello, 24
10034 CHIVASSO (TO)

Data fine prova: **29/10/2022**

Parametri	U.M.	Risultati	I.M.	L.o.Q.	D. Lgs n° 152/2006 All. 5, Tab. 1, col. A (uso verde pub. priv. e res.)	Metodi
ALTRE SOSTANZE						
[ext] Amianto (fibre libere)	mg/Kg s.s.	< 100		100	1000	DM 06/09/1994 SO GU n° 288 del 20/09/1994 All 1 Met B

U.M. = Unità di misura
I.M. = Incertezza di misura
L.o.Q. = Limite di quantificazione
s.s.= sul secco

Le analisi sono state effettuate sul campione vagliato a 2mm e i risultati sono espressi sul totale secco.

Se non diversamente specificato, l'incertezza di misura è estesa e calcolata con un fattore di copertura $k=2$ corrispondente ad un livello di probabilità di circa il 95%. L'incertezza di misura associata alle prove non comprende l'incertezza di campionamento. L'incertezza di misura è espressa solo per i risultati superiori al limite di quantificazione.

La prova Amianto (fibre libere) è stata eseguita in subappalto da fornitore qualificato; metodo non accreditato.

Determinazione di residui/tracce: i risultati analitici che non risultano conformi al test statistico del recupero, rispetto la fase di validazione del metodo, vengono corretti con il valore di recupero. I valori dei singoli recuperi sono a disposizione del cliente e se utilizzato per il calcolo del risultato analitico sono riportati nel rapporto di prova.

Documento firmato digitalmente ai sensi del D.Lgs n°82 del 07 marzo 2005 e s.m.i.

Il Gruppo C.S.A. S.p.A. non è responsabile del campionamento: i risultati si riferiscono al campione così come ricevuto.
Per le informazioni fornite dal committente (descrizione del campione e data di campionamento), il Laboratorio declina ogni responsabilità.

Ulteriori informazioni relative a specifici metodi di prova eventualmente non incluse nel presente rapporto di prova sono disponibili presso il laboratorio e possono essere fornite previa formale richiesta.

I risultati analitici si riferiscono solo agli oggetti sottoposti a prova.
Il presente Documento non può essere riprodotto parzialmente, salvo approvazione scritta da parte del Laboratorio

Unità Produttiva Laboratori

Il Direttore
Dr. Ivan Fagiolino
FAGIOLINO
CHIMICO